NÚMERO DE ORDEN SEGÚN PROYECTO	DATOS CATASTRALES					AFECCIÓN											NATURALEZA DEL TERRENO
						CANALIZACIÓN			CÁMARA DE EMPALME		ARQUETA DE AYUDA AL TENDIDO						
	PROVINCIA	TÉRMINO MUNICIPAL	REFERENCIA CATASTRAL	POLÍGONO	PARCELA	LONGITUD (m)	OCUPACIÓN CANALIZACIÓN (m²)	SERVIDUMBRE PERMANENTE DE PASO DE CANALIZACIÓN (m²)	Nº CÁMARA DE EMPALME	SERVIDUMBRE DE OCUPACIÓN PERMANENTE DE CÁMARA DE EMPALME (m²)	Nº ARQUETA	SERVIDUMBRE DE OCUPACIÓN PERMANENTE DE ARQUETA (m²)	SERVIDUMBRE PERMANENTE DE PASO (m²)	OCUPACIÓN TEMPORAL (m²)	SERVIDUMBRE DE ACCESO (m2)	SUPERFICIE DE TALA (m²)	
667	MADRID	LEGANES	28074A02300055	23	55	40,47	161,85	323,59					323,59	202,38	121,40		Labor o Labradío secano
668	MADRID	LEGANES	28074A02300101	23	101	57,73	230,89	461,62					461,62	288,25	173,18		Labor o Labradío secano
669	MADRID	LEGANES	28074A02300102	23	102	179,10	716,52	1.435,02					1.435,02	900,89	537,29		Labor o Labradío secano
670	MADRID	LEGANES	28074A02320063	23	20063	33,95	135,69	269,58					269,58	164,95	101,86		Labor o Labradío secano
671	MADRID	LEGANES	28074A02300100	23	100	175,56	773,61	1.349,51	FOR27, LEG27, VEN24	151,63	FOR27, LEG27, VEN24	3,69	1.504,82	859,48	607,25		Labor o Labradío secano
672	MADRID	LEGANES	28074A02310063	23	10063	47,63	205,71	399,27	VEN24	7,19	VEN24	0,29	406,75	270,25	183,05		Labor o Labradío secano
673	MADRID	LEGANES	28074A02309027	23	9027	5,86	23,43	46,85					46,85	29,25	17,58		Hidrografía construida (embalse,canal..)
674	MADRID	LEGANES	28074A02300104	23	104	208,96	837,66	1.689,19					1.689,19	1.140,31	627,74		Labor o Labradío secano
675	MADRID	LEGANES	28074A02300120	23	120	145,20	578,98	1.144,00					1.144,00	629,94	434,73		Labor o Labradío secano
676	MADRID	LEGANES	28074A02300119	23	119	253,68	1.101,05	1.990,50	FOR28, LEG28, VEN25	161,46	FOR28, LEG28, VEN25	3,98	2.155,94	1.283,15	864,35		Labor o Labradío secano
677	MADRID	LEGANES	28074A02300094	23	94	70,16	280,88	561,16					561,16	351,22	224,30		Labor o Labradío secano
678	MADRID	LEGANES	28074A02300092	23	92	57,20	228,81	457,62					457,62	286,01	171,60		Labor o Labradío secano
679	MADRID	LEGANES	28074A02300091	23	91	64,22	256,87	513,75					513,75	321,09	192,65		Labor o Labradío secano
680	MADRID	LEGANES	28074A02300089	23	89	102,11	408,43	816,72					816,72	510,01	306,34		Labor o Labradío secano
681	MADRID	LEGANES	28074A02300114	23	114	65,91	254,32	455,80					455,80	190,02	243,41		Labor o Labradío secano
682	MADRID	LEGANES	28074A02300116	23	116	79,75	371,44	791,40					791,40	1.079,00	579,60		Labor o Labradío secano
683	MADRID	LEGANES	28074A02300087	23	87		79,57	159,13					159,13	248,64	149,18		Labor o Labradío secano
684	MADRID	LEGANES	28074A02300072	23	72	7,71	18,51	37,01					37,01	38,55	46,36		Labor o Labradío secano
685	MADRID	LEGANES	28074A02300007	23	7	260,41	673,54	1.211,76	FOR29, VEN26	106,00	FOR29, VEN26	2,65	1.320,42	1.336,28	759,27		Labor o Labradío secano
686	MADRID	LEGANES	28074A02310005	23	10005	13,42	25,37	50,74					50,74				Labor o Labradío secano
687	MADRID	LEGANES	28074A02309012	23	9012	25,21	47,64	95,29					95,29				Vía de comunicación de dominio público
688	MADRID	LEGANES	28074A02209003	22	9003	15,61	29,51	59,02					59,02				Vía de comunicación de dominio público
689	MADRID	LEGANES	28074A02200030	22	30	146,10	336,08	672,37					672,37	604,40	351,39		Labor o Labradío secano
690	MADRID	LEGANES	3060317VK3626S	7	3626	44,26	104,46	203,14					203,14	204,35	129,45		Improductivo
691	MADRID	LEGANES	3060318VK3626S	8	3626	32,06	78,71	163,21					163,21	177,38	99,52		Improductivo
692	MADRID	LEGANES	3060319VK3626S	9	3626	105,05	252,11	504,23					504,23	518,74	315,14		Urbana
693	MADRID	LEGANES	3060320VK3626S		3626	97,87	262,22	436,49	FOR30, VEN27	68,56	FOR30, VEN27	1,33	506,37	483,06	297,66		Improductivo
694	MADRID	LEGANES	3060321VK3626S	1	3626	137,77	362,14	676,98	FOR30, VEN27	37,47	FOR30, VEN27	1,33	715,78	710,28	440,13		Urbana
695	MADRID	LEGANES	3060322VK3626S	2	3626	145,02	348,05	696,11					696,11	725,11	435,08		Improductivo
696	MADRID	LEGANES	28074A02200050	22	50	43,99	105,58	211,16					211,16	219,95	131,98		Labor o Labradío secano
697	MADRID	LEGANES	28074A02200008	22	8	54,71	131,29	262,59					262,59	273,53	164,12		Labor o Labradío secano

Este documento es copia original firmado. Se han ocultado datos personales en aplicación de la normativa vigente

EL VISADO DE ESTE TRABAJO TIENE POR OBJETO LA COMPROBACIÓN DE LA IDENTIDAD Y HABILITACIÓN PROFESIONAL DEL TITULADO QUE FIRMA EL DOCUMENTO Y LA CORRECCIÓN FORMAL DEL MISMO, DE ACUERDO CON LA NORMATIVA APLICABLE.
COLEGIO OFICIAL DE INGENIEROS INDUSTRIALES DE BURGOS Y PALENCIA.
Sello electrónico vinculado al visado número BU23004 26 con fecha 29/09/2023
Presentación electrónica por: 1329 ENRIQUE ROMERO SENDINO
Documento con firma electrónica reconocida y verificable en coilbp.e-gestion.es/validacion.aspx con CSV: VIlsfojjp0x563292023919 1814

NÚMERO DE ORDEN SEGÚN PROYECTO	DATOS CATASTRALES					AFECCIÓN											NATURALEZA DEL TERRENO
						CANALIZACIÓN			CÁMARA DE EMPALME		ARQUETA DE AYUDA AL TENDIDO						
	PROVINCIA	TÉRMINO MUNICIPAL	REFERENCIA CATASTRAL	POLÍGONO	PARCELA	LONGITUD (m)	OCUPACIÓN CANALIZACIÓN (m²)	SERVIDUMBRE PERMANENTE DE PASO DE CANALIZACIÓN (m²)	Nº CÁMARA DE EMPALME	SERVIDUMBRE DE OCUPACIÓN PERMANENTE DE CÁMARA DE EMPALME (m²)	Nº ARQUETA	SERVIDUMBRE DE OCUPACIÓN PERMANENTE DE ARQUETA (m²)	SERVIDUMBRE PERMANENTE DE PASO (m²)	OCUPACIÓN TEMPORAL (m²)	SERVIDUMBRE DE ACCESO (m2)	SUPERFICIE DE TALA (m²)	
698	MADRID	LEGANES	28074A02209004	22	9004	68,91	165,37	330,74					330,74	344,53	206,72		Vía de comunicación de dominio público
699	MADRID	LEGANES	28074A00100032	1	32	24,61	59,08	118,18					118,18	123,22	73,86		Improductivo
700	MADRID	LEGANES	28074A00110048	1	10048	75,66	181,57	363,13					363,13	378,16	226,97		Labor o Labradío secano
701	MADRID	LEGANES	28074A00100047	1	47	48,32	172,93	208,19	FOR31, VEN28	106,00	FOR31, VEN28	2,65	316,85	254,56	172,16		Labor o Labradío secano

Este documento es copia original firmado. Se han ocultado datos personales en aplicación de la normativa vigente

EL VISADO DE ESTE TRABAJO TIENE POR OBJETO LA COMPROBACIÓN DE LA IDENTIDAD Y HABILITACIÓN PROFESIONAL DEL TITULADO QUE FIRMA EL DOCUMENTO Y LA CORRECCIÓN FORMAL DEL MISMO, DE ACUERDO CON LA NORMATIVA APLICABLE.
COLEGIO OFICIAL DE INGENIEROS INDUSTRIALES DE BURGOS Y PALENCIA.
Sello electrónico vinculado al visado número BU2300426 con fecha 29/09/2023
Presentación electrónica por: 1329 ENRIQUE ROMERO SENDINO
Documento con firma electrónica reconocida y verificable en coiibp.e-gestion.es/validacion.aspx con CSV: VIlsfojjp0x563292023191814

2. PLANOS RBDA

Este documento es copia original firmado. Se han ocultado datos personales en aplicación de la normativa vigente

EL VISADO DE ESTE TRABAJO TIENE POR OBJETO LA COMPROBACIÓN DE LA IDENTIDAD Y HABILITACIÓN PROFESIONAL DEL TITULADO QUE FIRMA EL DOCUMENTO Y LA CORRECCIÓN FORMAL DEL MISMO, DE ACUERDO CON LA NORMATIVA APLICABLE.
COLEGIO OFICIAL DE INGENIEROS INDUSTRIALES DE BURGOS Y PALENCIA.
Sello electrónico vinculado al visado número BU2300426 con fecha 29/09/2023
Presentación electrónica por: 1329 ENRIQUE ROMERO SENDINO
Documento con firma electrónica reconocida y verificable en coiibp.e-gestion.es/validacion.aspx con CSV: VIlsfoqjp0x563292023919181 4

Este documento es copia original firmado. Se han ocultado datos personales en aplicación de la normativa vigente

Documento con firma electrónica reconocida y verificable en coilbp.e-gestion.es/validacion.aspx con CSV: VIlsforqjx0x563292023191814
EL VISADO DE ESTE DOCUMENTO ACREDITADO HABILITACIÓN PROFESIONAL DEL FIRMANTE, DOCUMENTO Y PERSONA COLEGIADA, ESTÁ ACREDITADO EN EL COLEGIO OFICIAL DE INGENIEROS INDUSTRIALES DE BURGOS Y PALENCIA
Fecha de validación: 21/09/2023

Enrique Romero Sendino
Ingeniero Industrial
Colegiado en Burgos nº 1329

NOTAS GENERALES:

REV.	FECHA	DESCRIPCIÓN	FIRMA
06			
05			
04			
03			
01			
01	28.07.23	INICIO PROYECTO	E.R.S.

EMITIDO PARA:
- ☐ Solo información
- ☐ Aprobar
- ☐ Presupuestar
- ☐ Construcción
- ☐ AS Built

solida

TÍTULO DE PROYECTO: LÍNEA 4C 220kV NUDOS LEGANÉS-FORTUNA-PRADO-VENTAS

TÍTULO DEL PLANO: PLANTA RBDA

REF. PLANO: SOIL2320401ALPGGE03

ESCALA: 1:80.000

Nº HOJA: 00 de 97

REV: 01

PROYECTADO	J.N.P.	21.09.23
DIBUJADO	F.R.B.	21.09.23
APROBADO	E.R.S.	21.09.23

DIN-A2

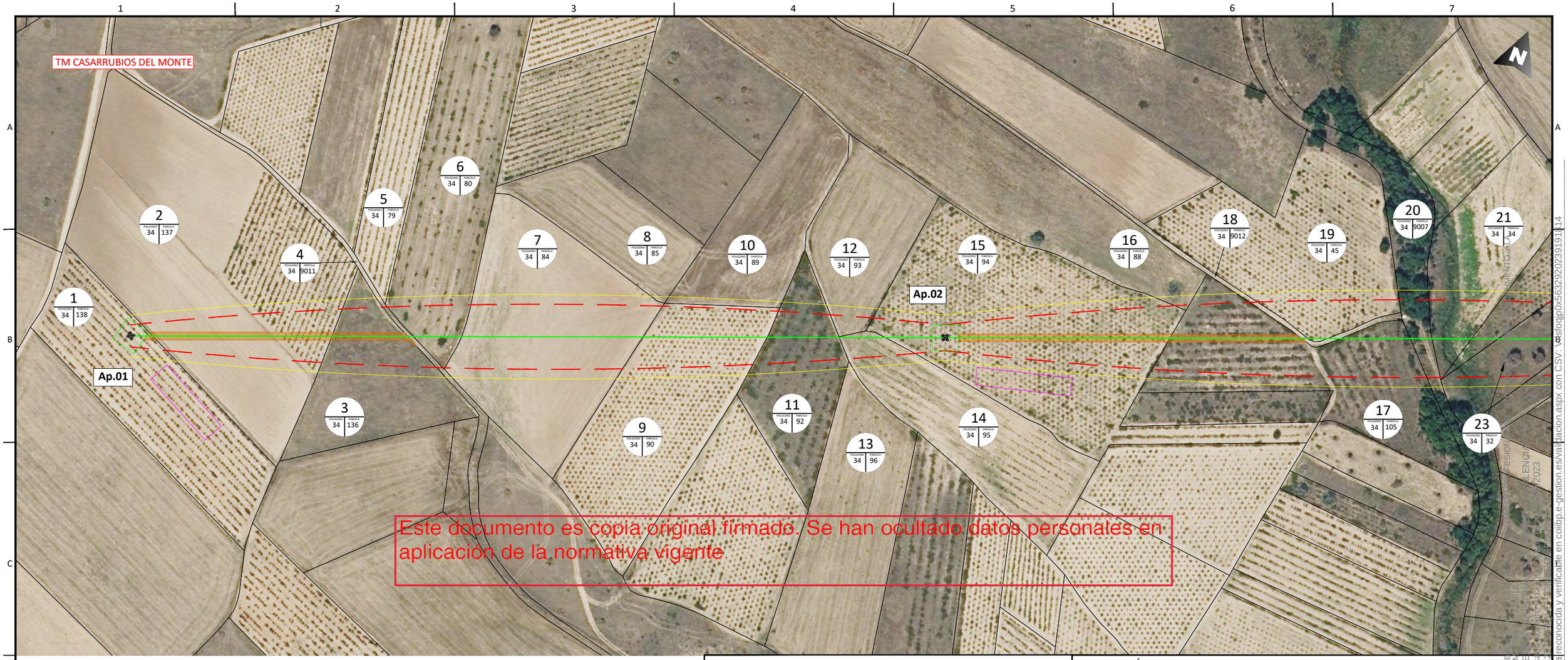

Este documento es copia original firmado. Se han ocultado datos personales en aplicación de la normativa vigente

Enrique Romero Sendino
Ingeniero Industrial
Colegiado en Burgos nº 1329

LEYENDA

- Ocupación de la canalización.
- Servidumbre permanente de paso.
- Ocupación temporal.
- Servidumbre de vuelo de conductor.
- Zona de no edificabilidad (vuelo de seguridad).
- Superficie de ocupación permanente de apoyo.
- Ocupación temporal del apoyo.
- Superficie de tala.
- Servidumbre de derecho de paso - acceso a apoyos.
- XXXX / XX — IDENTIFICADOR DE PARCELA
- Límite de término municipal.
- Límite de parcela.

DISTRIBUCIÓN HOJAS:

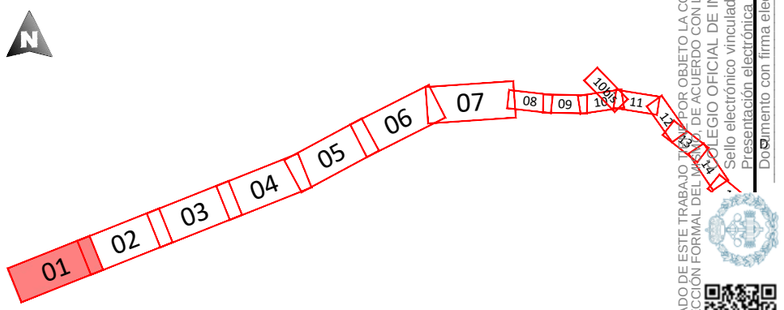

EL VISADO DE ESTE TRABAJO TIENE POR OBJETO LA COMPROBACIÓN DE SU CORRECCIÓN FORMAL DEL MODO DE ACUERDO CON LA NORMATIVA VIGENTE
Sello electrónico vinculado a visado con CSV: VVsfojjp0X563292023919114
Presentación electrónica por 1329 - COLEGIO OFICIAL DE INGENIEROS INDUSTRIALES DE LEÓN
Documento con firma electrónica reconocida y verificable en coilbp.e-gestion.es/validacion.aspx con CSV: VVsfojjp0X563292023919114

NOTAS GENERALES:

REV.	FECHA	DESCRIPCIÓN	FIRMA
06			
05			
04			
03			
01			
01	28.07.23	INICIO PROYECTO	E.R.S.

EMITIDO PARA:
- ☐ Solo información
- ☐ Aprobar
- ☐ Presupuestar
- ☐ Construcción
- ☐ AS Built

PUERTO SOLAR ENERGY S.L.

solida

TÍTULO DE PROYECTO: Línea Aérea-Subterránea 220kV E/S AP.31 SET Promotores Puerto Santa María

TÍTULO DEL PLANO: PLANTA RBDA

REF. PLANO: SOIL2320401ALPGGE0

ESCALA: 1:2.000

Nº HOJA: 01 de 97

REV: 01

PROYECTADO	J.N.P.		21.09.23
DIBUJADO	F.R.B.		21.09.23
APROBADO	E.R.S.		21.09.23

DIN-A3

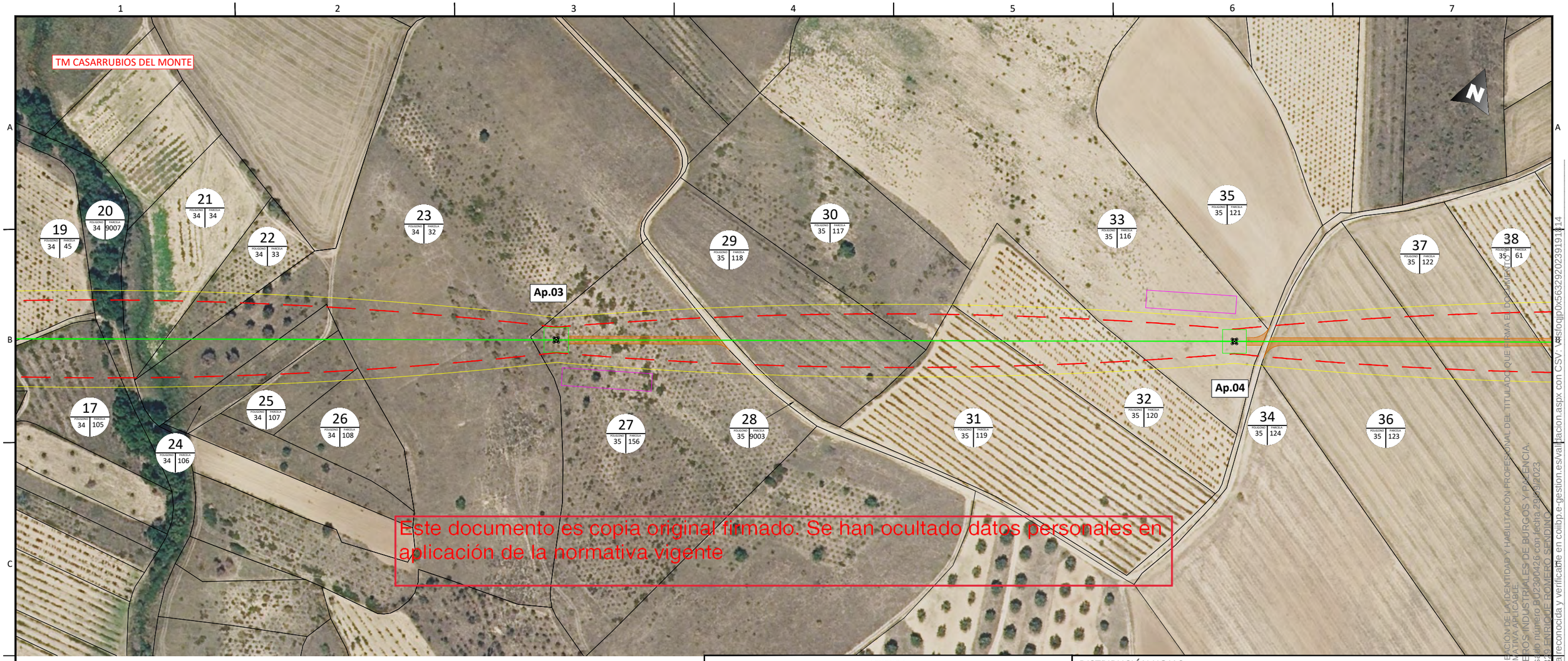

Este documento es copia original firmado. Se han ocultado datos personales en aplicación de la normativa vigente

EL VISADO DE ESTE TRABAJO TIENE POR OBJETO LA COMPROBACIÓN DE LA IDENTIDAD Y HABILITACIÓN PROFESIONAL DEL TITULADO QUE FIRMA EL DOCUMENTO, CORRECCIÓN FORMAL DEL MISMO, DE ACUERDO CON LA NORMATIVA APLICABLE.
Sello electrónico vinculado al visado número BU230426 con fecha 29/09/2023 COLEGIO OFICIAL DE INGENIEROS INDUSTRIALES DE BURGOS Y PALENCIA.
Presentación electrónica por 1329 ENRIQUE ROMERO SENDINO
Documento con firma electrónica reconocida y verificable en coilbp.e-gestion.es/validacion.aspx con CSV: VSfojqjpX563292023191814

Enrique Romero Sendino
Ingeniero Industrial
Colegiado en Burgos nº 1329

LEYENDA

- Ocupación de la canalización.
- Servidumbre permanente de paso.
- Ocupación temporal.
- Servidumbre de vuelo de conductor.
- Zona de no edificabilidad (vuelo de seguridad).
- Superficie de ocupación permanente de apoyo.
- Ocupación temporal del apoyo.
- Superficie de tala.
- Servidumbre de derecho de paso - acceso a apoyos.
- XXXX POLÍGONO XX PARCELA XX — IDENTIFICADOR DE PARCELA
- Límite de término municipal.
- Límite de parcela.

DISTRIBUCIÓN HOJAS:

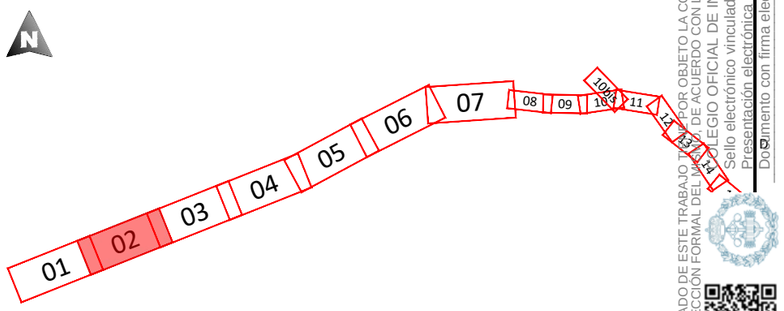

NOTAS GENERALES:

REV.	FECHA	DESCRIPCIÓN	FIRMA
06			
05			
04			
03			
01			
01	28.07.23	INICIO PROYECTO	E.R.S.

EMITIDO PARA:
- ☐ Solo información
- ☐ Aprobar
- ☐ Presupuestar
- ☐ Construcción
- ☐ AS Built

PUERTO SOLAR ENERGY S.L.

solida

TÍTULO DE PROYECTO: Línea Aérea-Subterránea 220kV E/S AP.31 SET Promotores Puerto Santa María

TÍTULO DEL PLANO: PLANTA RBDA

REF. PLANO: SOIL2320401ALPGGE0

ESCALA: 1:2.000

Nº HOJA: 02 de 97

REV: 01

PROYECTADO	J.N.P.		21.09.23
DIBUJADO	F.R.B.		21.09.23
APROBADO	E.R.S.		21.09.23

DIN-A3

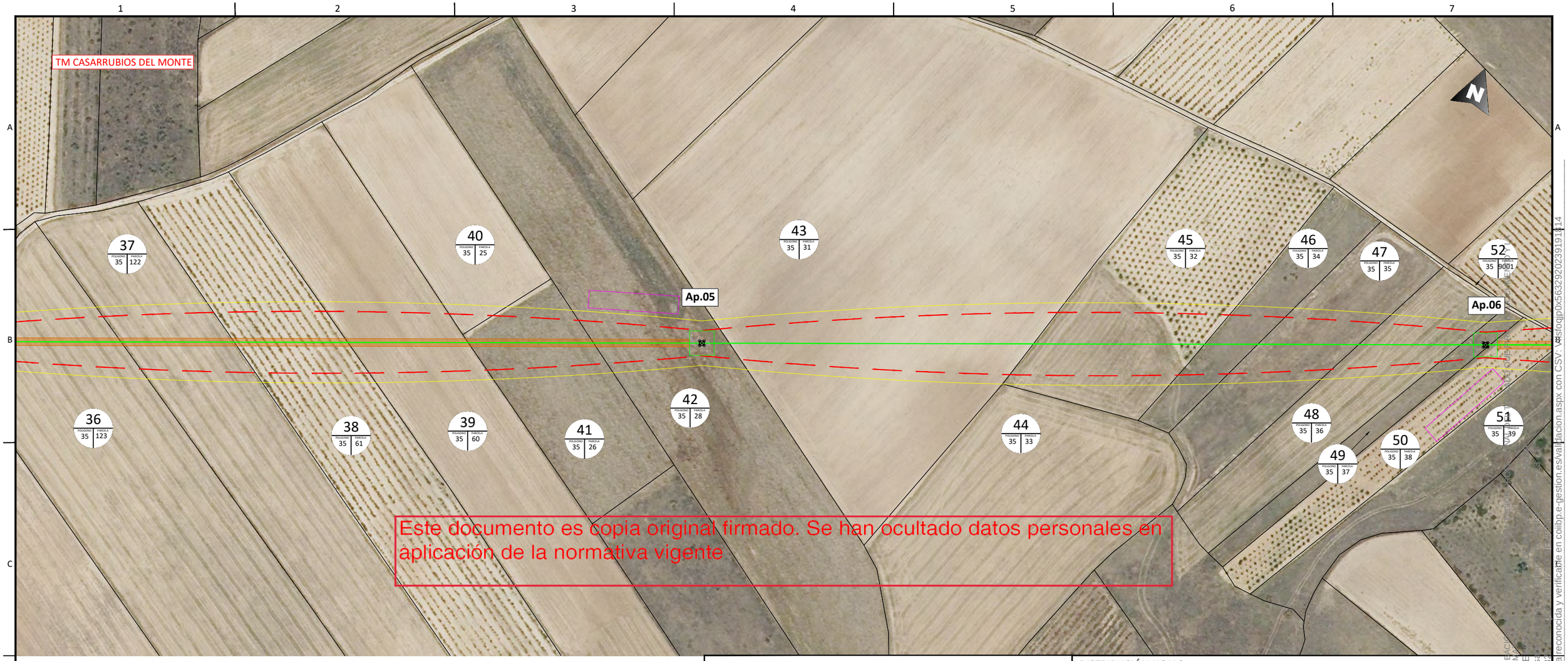

Este documento es copia original firmado. Se han ocultado datos personales en aplicación de la normativa vigente

EL VISADO DE ESTE TRABAJO TIENE POR OBJETO LA COMPROBACIÓN DE LA CORRECCIÓN FORMAL DEL MISMO, DE ACUERDO CON LA NORMATIVA DEL COLEGIO OFICIAL DE INGENIEROS INDUSTRIALES DE VALLADOLID
Sello electrónico vinculado a visado nº 1329 - Fecha: 02/08/2023 - Hora: 12:00
Presentación electrónica por 13245 - Fecha: 02/08/2023 - Hora: 12:00
Documento con firma electrónica reconocida y verificable en coilbp.e-gestion.es/validacion.aspx con CSV: VSfojjp0x563292023191814

Enrique Romero Sendino
Ingeniero Industrial
Colegiado en Burgos nº 1329

LEYENDA

- Ocupación de la canalización.
- Servidumbre permanente de paso.
- Ocupación temporal.
- Servidumbre de vuelo de conductor.
- Zona de no edificabilidad (vuelo de seguridad).
- Superficie de ocupación permanente de apoyo.
- Ocupación temporal del apoyo.
- Superficie de tala.
- Servidumbre de derecho de paso - acceso a apoyos.
- XXXX POLÍGONO XX PARCELA XX — IDENTIFICADOR DE PARCELA
- Límite de término municipal.
- Límite de parcela.

DISTRIBUCIÓN HOJAS:

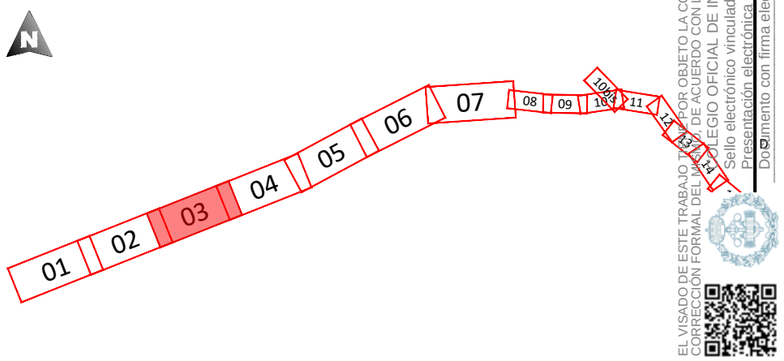

NOTAS GENERALES:

REV.	FECHA	DESCRIPCIÓN	FIRMA
06			
05			
04			
03			
01			
01	28.07.23	INICIO PROYECTO	E.R.S.

EMITIDO PARA:

- ☐ Solo información
- ☐ Aprobar
- ☐ Presupuestar
- ☐ Construcción
- ☐ AS Built

PUERTO SOLAR ENERGY S.L.

solida

TÍTULO DE PROYECTO: Línea Aérea-Subterránea 220kV E/S AP.31 SET Promotores Puerto Santa María

TÍTULO DEL PLANO: PLANTA RBDA

REF. PLANO: SOIL2320401ALPGGE0

ESCALA: 1:2.000

Nº HOJA: 03 de 97

REV: 01

PROYECTADO	J.N.P.		21.09.23
DIBUJADO	F.R.B.		21.09.23
APROBADO	E.R.S.		21.09.23

DIN-A3

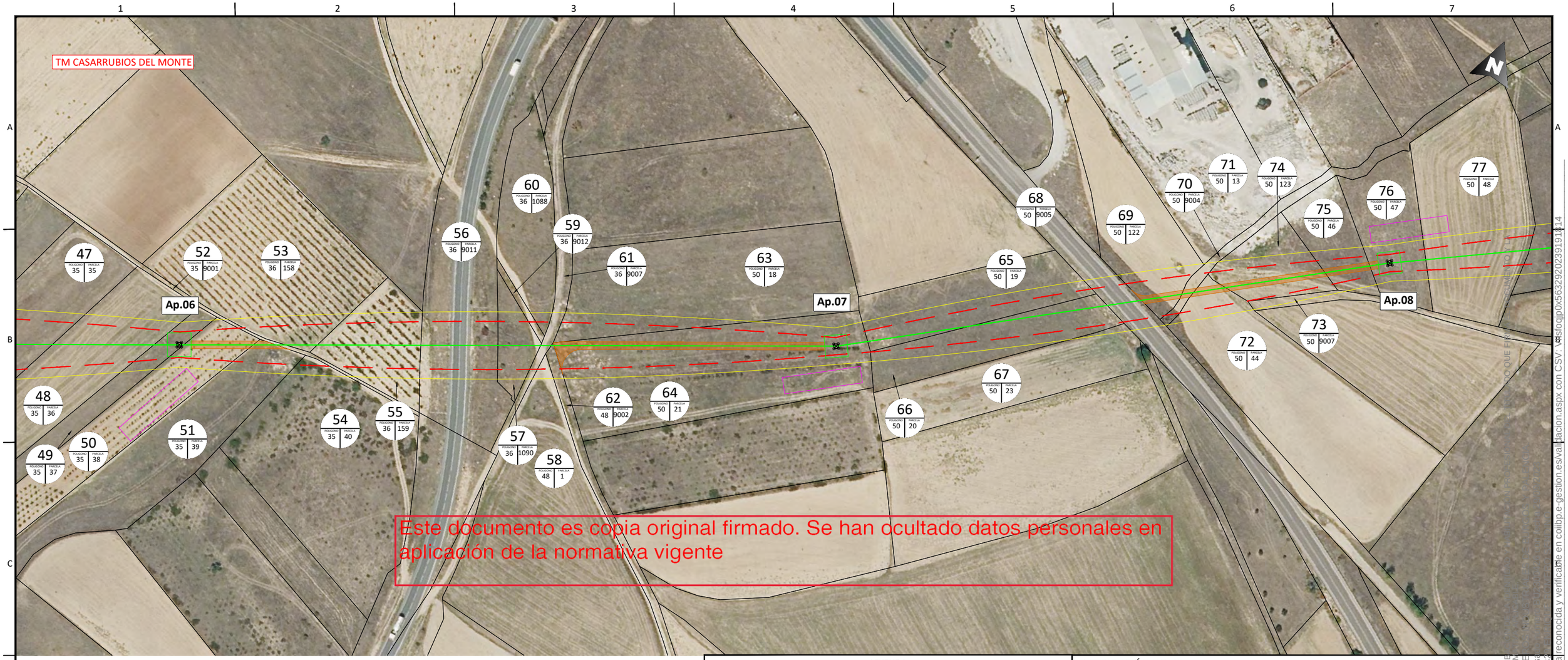

Este documento es copia original firmado. Se han ocultado datos personales en aplicación de la normativa vigente

Enrique Romero Sendino
Ingeniero Industrial
Colegiado en Burgos nº 1329

LEYENDA

- Ocupación de la canalización.
- Servidumbre permanente de paso.
- Ocupación temporal.
- Servidumbre de vuelo de conductor.
- Zona de no edificabilidad (vuelo de seguridad).
- Superficie de ocupación permanente de apoyo.
- Ocupación temporal del apoyo.
- Superficie de tala.
- Servidumbre de derecho de paso - acceso a apoyos.
- IDENTIFICADOR DE PARCELA (XXXX / xx | xx)
- Límite de término municipal.
- Límite de parcela.

DISTRIBUCIÓN HOJAS:

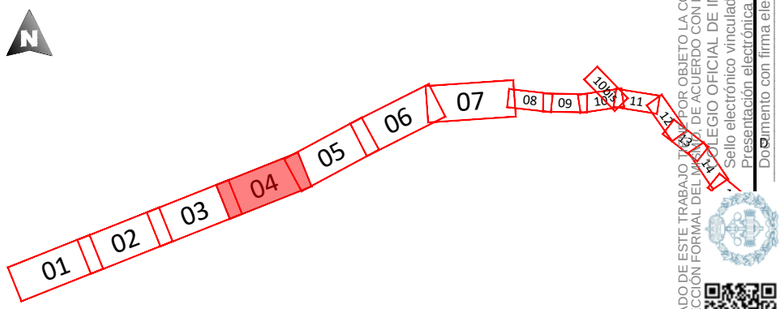

EL VISADO DE ESTE TRABAJO NO PUEDE SER ACEPTADO POR OBJETO LA COMPROBACIÓN DE LA CORRECCIÓN FORMAL DEL MISMO, DE ACUERDO CON LA NORMATIVA DEL COLEGIO OFICIAL DE INGENIEROS INDUSTRIALES DE CASTILLA Y LEÓN
Sello electrónico vinculado a visado
Presentación electrónica por 1329
Documento con firma electrónica reconocida y verificable en coilbp.e-gestion.es/validacion.aspx con CSV: VSfojjp0X563292023191814

NOTAS GENERALES:

REV.	FECHA	DESCRIPCIÓN	FIRMA
06			
05			
04			
03			
01			
01	28.07.23	INICIO PROYECTO	E.R.S.

EMITIDO PARA:
- ☐ Solo información
- ☐ Aprobar
- ☐ Presupuestar
- ☐ Construcción
- ☐ AS Built

PUERTO SOLAR ENERGY S.L.

solida

TÍTULO DE PROYECTO: Línea Aérea-Subterránea 220kV E/S AP.31
SET Promotores Puerto Santa María

TÍTULO DEL PLANO: PLANTA RBDA

REF. PLANO: SOIL2320401ALPGGE0

ESCALA: 1:2.000

Nº HOJA: 04 de 97

REV: 01

PROYECTADO	J.N.P.	21.09.23
DIBUJADO	F.R.B.	21.09.23
APROBADO	E.R.S.	21.09.23

DIN-A3

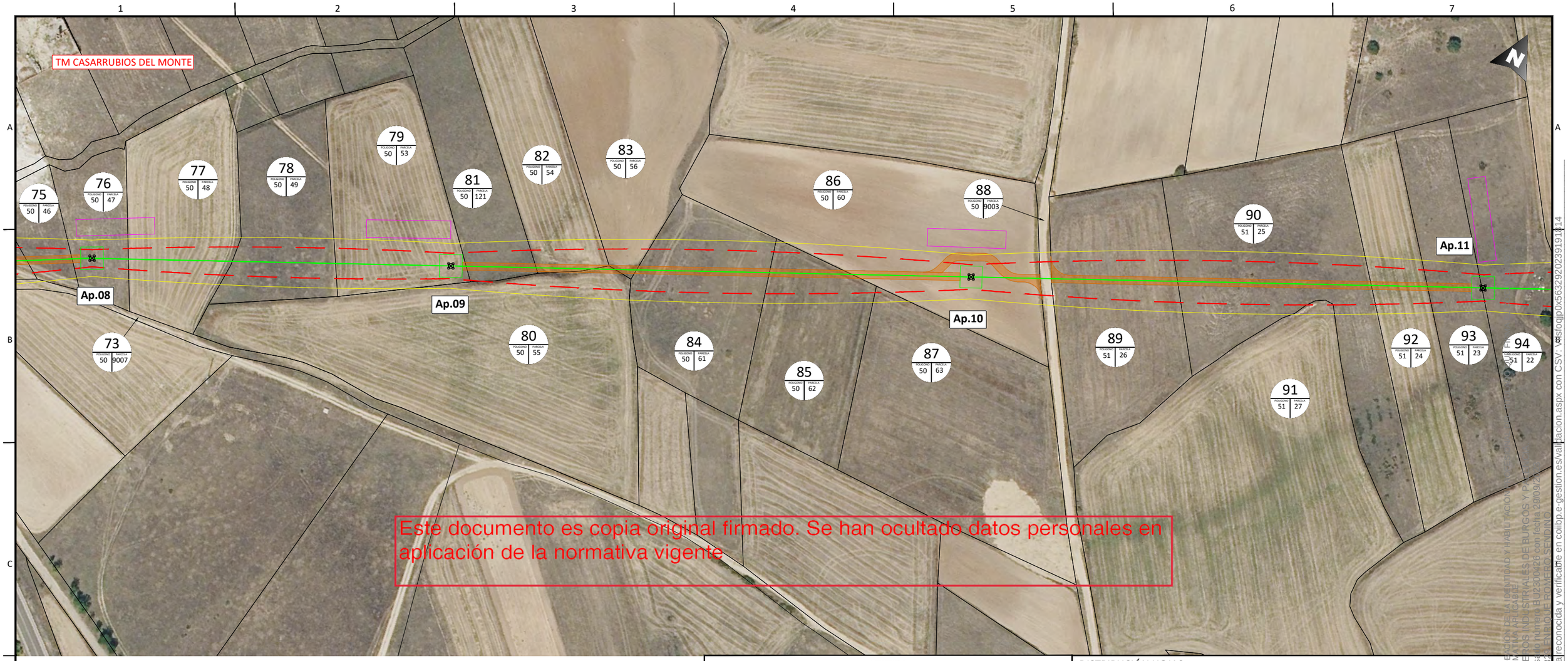

Este documento es copia original firmado. Se han ocultado datos personales en aplicación de la normativa vigente

LEYENDA

- Ocupación de la canalización.
- Servidumbre permanente de paso.
- Ocupación temporal.
- Servidumbre de vuelo de conductor.
- Zona de no edificabilidad (vuelo de seguridad).
- Superficie de ocupación permanente de apoyo.
- Ocupación temporal del apoyo.
- Superficie de tala.
- Servidumbre de derecho de paso - acceso a apoyos.
- XXXX POL XX PARC XX — IDENTIFICADOR DE PARCELA
- Límite de término municipal.
- Límite de parcela.

DISTRIBUCIÓN HOJAS:

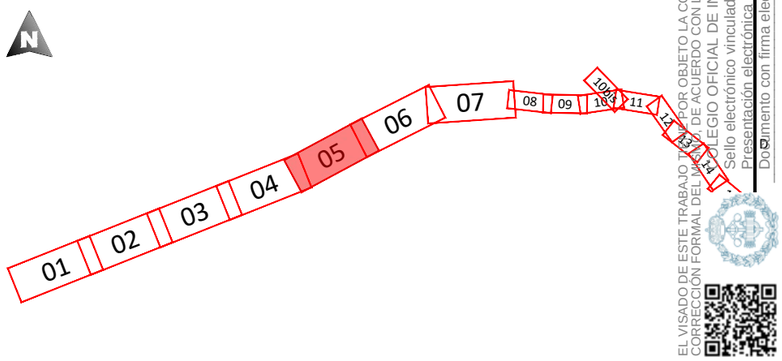

EL VISADO DE ESTE TRABAJO TIENE POR OBJETO LA COMPROBACIÓN DE LA IDENTIDAD Y HABILITACIÓN DEL TÉCNICO AUTOR
CORRECCIÓN FORMAL DEL MISMO, DE ACUERDO CON LA NORMATIVA APLICABLE.
COLEGIO OFICIAL DE INGENIEROS INDUSTRIALES DE BURGOS Y PALENCIA
Sello electrónico vinculado a visado número EU2300426 con fecha 29/09/23
Presentación electrónica por 13242 - CARLOS ROMERO SENDINO
Documento con firma electrónica reconocida y verificable en coilbp.e-gestion.es/validacion.aspx con CSV: VSfojqjp0x563292023911814

Enrique Romero Sendino
Ingeniero Industrial
Colegiado en Burgos nº 1329

NOTAS GENERALES:

REV.	FECHA	DESCRIPCIÓN	FIRMA
06			
05			
04			
03			
01			
01	28.07.23	INICIO PROYECTO	E.R.S.

EMITIDO PARA:
- ☐ Solo información
- ☐ Aprobar
- ☐ Presupuestar
- ☐ Construcción
- ☐ AS Built

PUERTO SOLAR ENERGY S.L.

solida

TÍTULO DE PROYECTO: Línea Aérea-Subterránea 220kV E/S AP.31 SET Promotores Puerto Santa María

TÍTULO DEL PLANO: PLANTA RBDA

REF. PLANO: SOIL2320401ALPGGE0

ESCALA: 1:2.000

Nº HOJA: 05 de 97

REV: 01

PROYECTADO	J.N.P.		21.09.23
DIBUJADO	F.R.B.		21.09.23
APROBADO	E.R.S.		21.09.23

DIN-A3

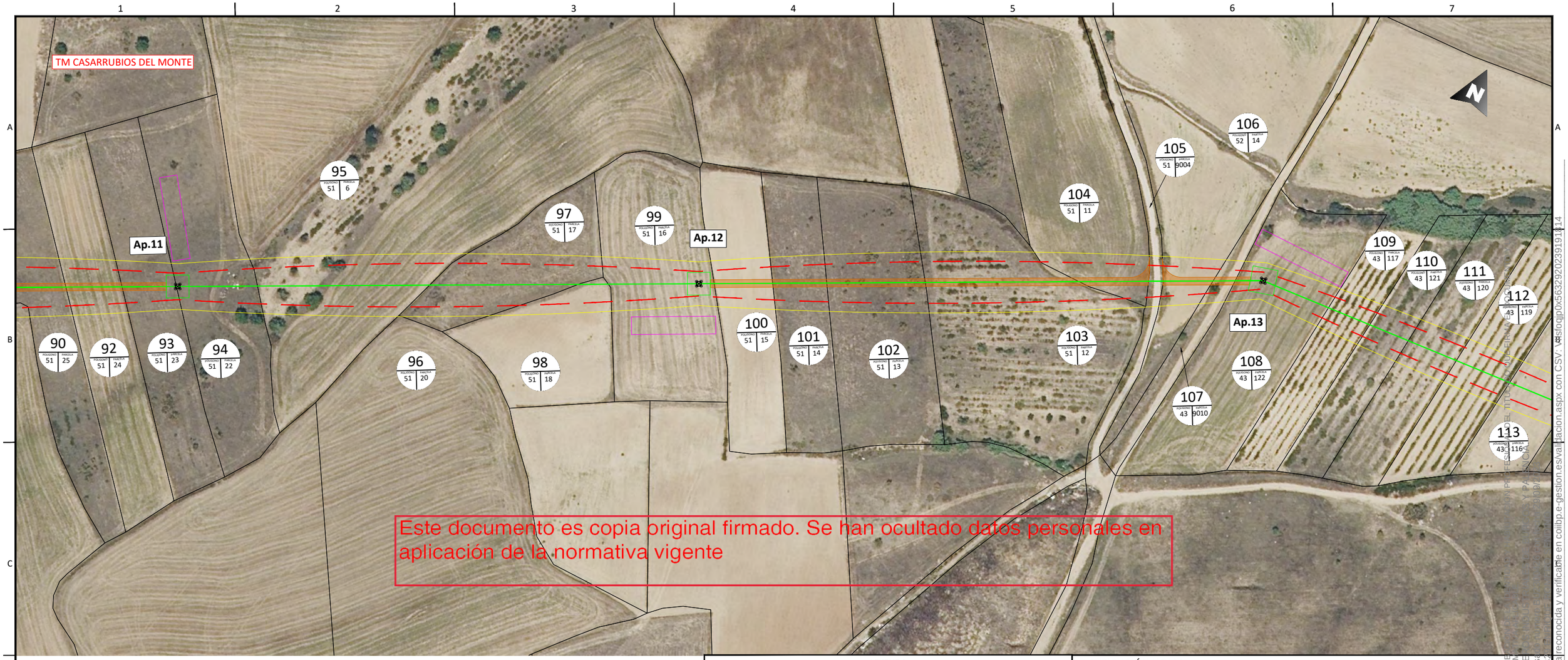

Este documento es copia original firmado. Se han ocultado datos personales en aplicación de la normativa vigente

Enrique Romero Sendino
Ingeniero Industrial
Colegiado en Burgos nº 1329

LEYENDA

- Ocupación de la canalización.
- Servidumbre permanente de paso.
- Ocupación temporal.
- Servidumbre de vuelo de conductor.
- Zona de no edificabilidad (vuelo de seguridad).
- Superficie de ocupación permanente de apoyo.
- Ocupación temporal del apoyo.
- Superficie de tala.
- Servidumbre de derecho de paso - acceso a apoyos.
- XXXX POLÍGONO PARCELA — IDENTIFICADOR DE PARCELA
- Límite de término municipal.
- Límite de parcela.

DISTRIBUCIÓN HOJAS:

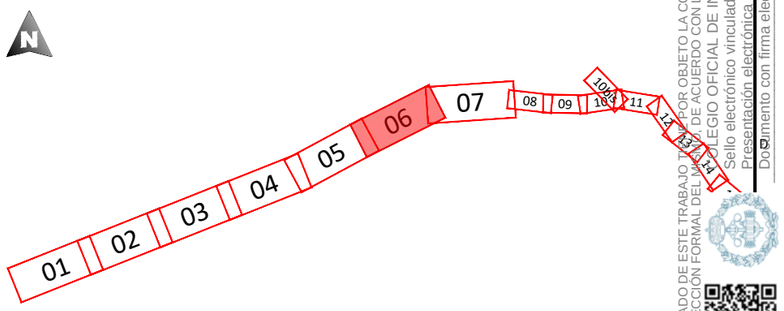

EL VISADO DE ESTE TRABAJO TIENE POR OBJETO LA COMPROBACIÓN DE QUE EL TITULO ESTÁ VIGENTE, LA CORRECCIÓN FORMAL DEL MISMO, DE ACUERDO CON LA NORMA VIGENTE Y PARA LA PROPIEDAD INTELECTUAL. EL COLEGIO OFICIAL DE INGENIEROS INDUSTRIALES DE BURGOS NO ASUME RESPONSABILIDAD ALGUNA POR EL CONTENIDO DEL PROYECTO.
Sello electrónico vinculado al visado nº 1329 - 2023 - 00904
Presentación electrónica por 1329 - Colegiado: 1329 - Fecha: 28/07/2023 - Hora: 12:34:14
Documento con firma electrónica reconocida y verificable en colibp.e-gestion.es/validacion.aspx con CSV: VALsfojjp0X563292023191314

NOTAS GENERALES:

REV.	FECHA	DESCRIPCIÓN	FIRMA
06			
05			
04			
03			
01			
01	28.07.23	INICIO PROYECTO	E.R.S.

EMITIDO PARA:
- ☐ Solo información
- ☐ Aprobar
- ☐ Presupuestar
- ☐ Construcción
- ☐ AS Built

PUERTO SOLAR ENERGY S.L.

solida

TÍTULO DE PROYECTO: Línea Aérea-Subterránea 220kV E/S AP.31 SET Promotores Puerto Santa María

TÍTULO DEL PLANO: PLANTA RBDA

REF. PLANO: SOIL2320401ALPGGE0

ESCALA: 1:2.000

Nº HOJA: 06 de 97

REV: 01

PROYECTADO	J.N.P.		21.09.23
DIBUJADO	F.R.B.		21.09.23
APROBADO	E.R.S.		21.09.23

DIN-A3

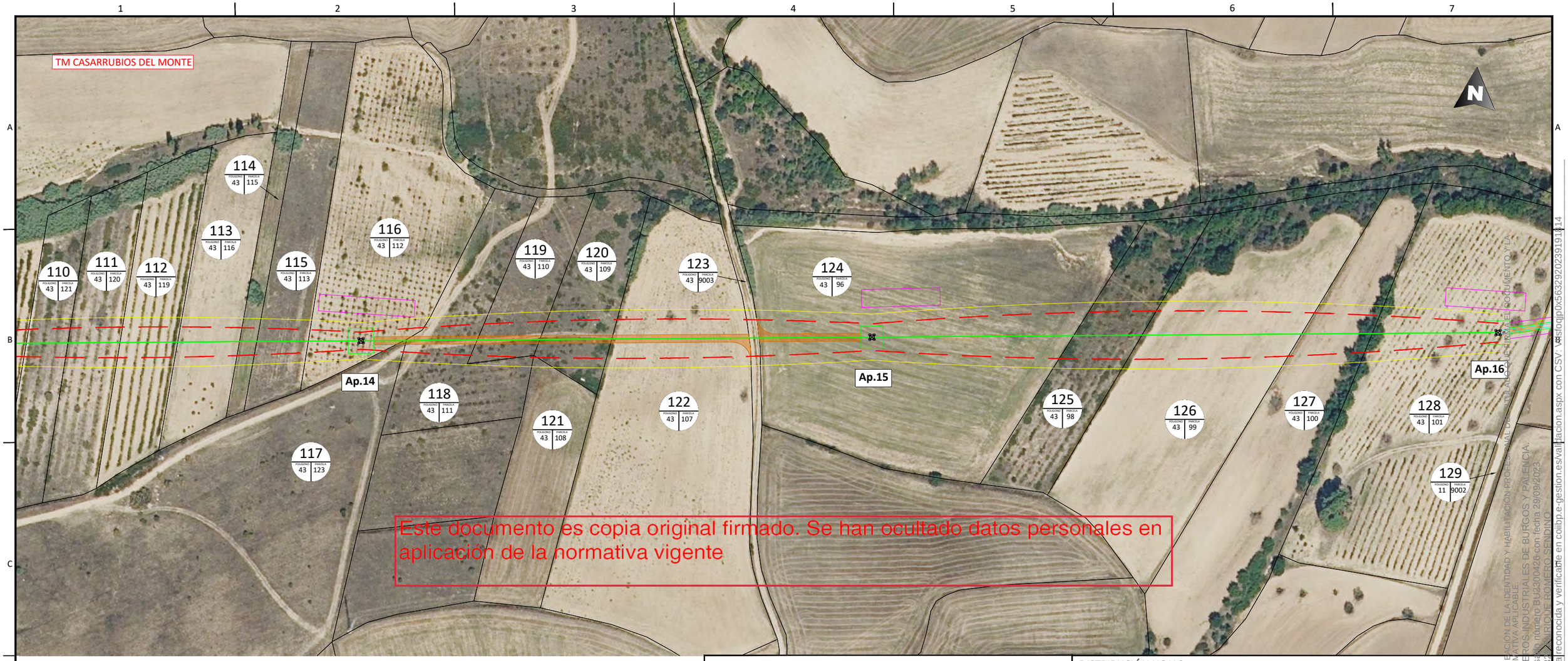

Este documento es copia original firmado. Se han ocultado datos personales en aplicación de la normativa vigente

EL VISADO DE ESTE TRABAJO TIENE POR OBJETO LA COMPROBACIÓN DE LA IDENTIDAD Y HABILITACIÓN PROFESIONAL DEL TITULAR, CON ARREGLO A LA LEY 25/2009 DE ACUERDO CON LA NORMATIVA APLICABLE.
COLEGIO OFICIAL DE INGENIEROS INDUSTRIALES DE BURGOS Y PALENCIA.
Sello electrónico vinculado al visado número BU2300426 con fecha 29/09/2023.
Presentación electrónica por 13329 - ENRIQUE ROMERO SENDINO de en colibp.e-gestion.es/validacion.aspx con CSV: VWsfojjp0x563292023911814
Documento con firma electrónica reconocida y verificable

Enrique Romero Sendino
Ingeniero Industrial
Colegiado en Burgos nº 1329

NOTAS GENERALES:

REV.	FECHA	DESCRIPCIÓN	FIRMA
06			
05			
04			
03			
01			
01	28.07.23	INICIO PROYECTO	E.R.S.

LEYENDA

- Ocupación de la canalización.
- Servidumbre permanente de paso.
- Ocupación temporal.
- Servidumbre de vuelo de conductor.
- Zona de no edificabilidad (vuelo de seguridad).
- Superficie de ocupación permanente de apoyo.
- Ocupación temporal del apoyo.
- Superficie de tala.
- Servidumbre de derecho de paso - acceso a apoyos.
- IDENTIFICADOR DE PARCELA (XXXX; POL. 00 / PARC. 00)
- Límite de término municipal.
- Límite de parcela.

DISTRIBUCIÓN HOJAS:

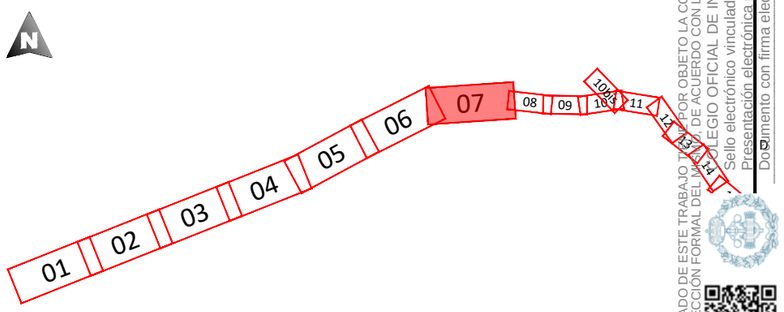

EMITIDO PARA:

- ☐ Solo información
- ☐ Aprobar
- ☐ Presupuestar
- ☐ Construcción
- ☐ AS Built

PUERTO SOLAR ENERGY S.L.

solida

TÍTULO DE PROYECTO: Línea Aérea-Subterránea 220kV E/S AP.31
SET Promotores Puerto Santa María

TÍTULO DEL PLANO: PLANTA RBDA

REF. PLANO: SOIL2320401ALPGGE0

ESCALA: 1:2.000

Nº HOJA: 07 de 97

REV: 01

PROYECTADO	J.N.P.		21.09.23
DIBUJADO	F.R.B.		21.09.23
APROBADO	E.R.S.		21.09.23

DIN-A3

Este documento es copia original firmado. Se han ocultado datos personales en aplicación de la normativa vigente

EL VISADO DE ESTE TRABAJO NO ESTÁ POR OBJETO LA COMPROBACIÓN DE LA IDONEIDAD Y HABILITACIÓN PROFESIONAL DEL TITULADO QUE FIRMA EL DOCUMENTO NI LA CORRECCIÓN FORMAL DEL MISMO, DE ACUERDO CON LA NORMATIVA APLICABLE. COLEGIO OFICIAL DE INGENIEROS INDUSTRIALES DE BURGOS Y PALENCIA.
Sello electrónico vinculado al visado número BU-300426 con fecha 29/09/2023
Documento con firma electrónica reconocida y verificable en coilbp.e-gestion.es/validacion.aspx con CSV: VFsfoqjp0x563292023919114

LEYENDA

- Ocupación de la canalización.
- Servidumbre permanente de paso.
- Ocupación temporal.
- Servidumbre de vuelo de conductor.
- Zona de no edificabilidad (vuelo de seguridad).
- Superficie de ocupación permanente de apoyo.
- Ocupación temporal del apoyo.
- Superficie de tala.
- Servidumbre de derecho de paso - acceso a apoyos.
- IDENTIFICADOR DE PARCELA (XXXX; POLIGONO / PARCELA)
- Límite de término municipal.
- Límite de parcela.

DISTRIBUCIÓN HOJAS:

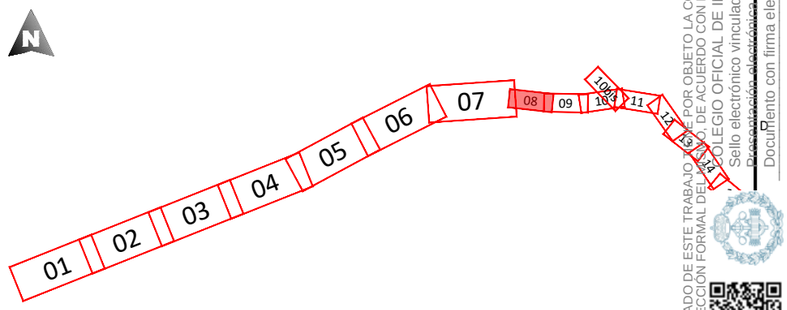

Enrique Romero Sendino
Ingeniero Industrial
Colegiado en Burgos nº 1329

NOTAS GENERALES:

REV.	FECHA	DESCRIPCIÓN	FIRMA
06			
05			
04			
03			
01			
01	28.07.23	INICIO PROYECTO	E.R.S.

EMITIDO PARA:
- ☐ Solo información
- ☐ Aprobar
- ☐ Presupuestar
- ☐ Construcción
- ☐ AS Built

PUERTO SOLAR ENERGY S.L.

solida

TÍTULO DE PROYECTO: Línea Aérea-Subterránea 220kV E/S AP.31
SET Promotores Puerto Santa María

TÍTULO DEL PLANO: PLANTA RBDA

REF. PLANO: SOIL2320401ALPGGE0

ESCALA:	Nº HOJA:				
1:1.000	08 de 97	PROYECTADO	J.N.P.		21.09.23
	REV: 01	DIBUJADO	F.R.B.		21.09.23
		APROBADO	E.R.S.		21.09.23

DIN-A3

Este documento es copia original firmado. Se han ocultado datos personales en aplicación de la normativa vigente

EL VISADO DE ESTE TRABAJO, NO PRUEBA LA COMPROBACIÓN DE LA IDENTIDAD Y HABILITACIÓN PROFESIONAL DEL TITULADO, NI ESTIMA EL DOCUMENTO Y LA CORRECCIÓN FORMAL DEL MISMO, DE ACUERDO CON LA NORMATIVA APLICABLE.
Colegiado número BU2300426 con fecha 29/09/2023 • Documento electrónico con CSV: VRsfocjp0x563292023913114
Sello electrónico vinculado al visado número BU2300426 con fecha 29/09/2023 • Documento con firma electrónica reconocida y verificable en colibp.e-gestion.es/validacion.aspx con CSV: VRsfocjp0x563292023913114
COLEGIO OFICIAL DE INGENIEROS INDUSTRIALES DE BURGOS Y PALENCIA.

Enrique Romero Sendino
Ingeniero Industrial
Colegiado en Burgos nº 1329

LEYENDA

- Ocupación de la canalización.
- Servidumbre permanente de paso.
- Ocupación temporal.
- Servidumbre de vuelo de conductor.
- Zona de no edificabilidad (vuelo de seguridad).
- Superficie de ocupación permanente de apoyo.
- Ocupación temporal del apoyo.
- Superficie de tala.
- Servidumbre de derecho de paso - acceso a apoyos.
- IDENTIFICADOR DE PARCELA
- Límite de término municipal.
- Límite de parcela.

DISTRIBUCIÓN HOJAS:

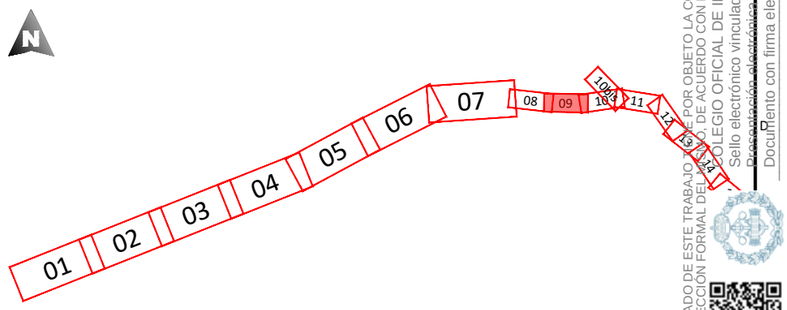

NOTAS GENERALES:

REV.	FECHA	DESCRIPCIÓN	FIRMA
06			
05			
04			
03			
01			
01	28.07.23	INICIO PROYECTO	E.R.S.

EMITIDO PARA:
- ☐ Solo información
- ☐ Aprobar
- ☐ Presupuestar
- ☐ Construcción
- ☐ AS Built

PUERTO SOLAR ENERGY S.L.

solida

TÍTULO DE PROYECTO: Línea Aérea-Subterránea 220kV E/S AP.31
SET Promotores Puerto Santa María

TÍTULO DEL PLANO: PLANTA RBDA

REF. PLANO: SOIL2320401ALPGGE0

ESCALA:	Nº HOJA:			
1:1.000	09 de 97	PROYECTADO	J.N.P.	21.09.23
	REV: 01	DIBUJADO	F.R.B.	21.09.23
		APROBADO	E.R.S.	21.09.23

DIN-A3

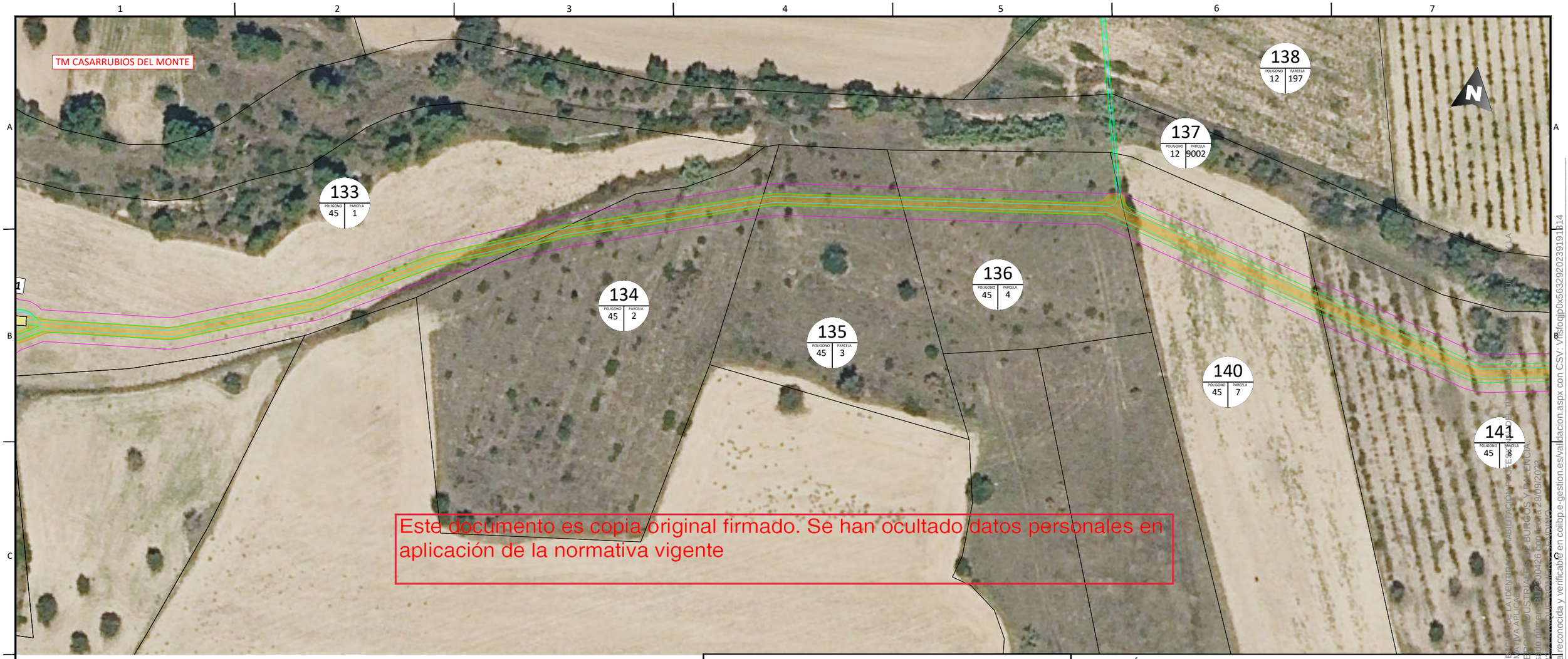

Este documento es copia original firmado. Se han ocultado datos personales en aplicación de la normativa vigente

Enrique Romero Sendino
Ingeniero Industrial
Colegiado en Burgos nº 1329

LEYENDA

- Ocupación de la canalización.
- Servidumbre permanente de paso.
- Ocupación temporal.
- Servidumbre de vuelo de conductor.
- Zona de no edificabilidad (vuelo de seguridad).
- Superficie de ocupación permanente de apoyo.
- Ocupación temporal del apoyo.
- Superficie de tala.
- Servidumbre de derecho de paso - acceso a apoyos.
- XXXX POL PC — IDENTIFICADOR DE PARCELA
- Límite de término municipal.
- Límite de parcela.

DISTRIBUCIÓN HOJAS:

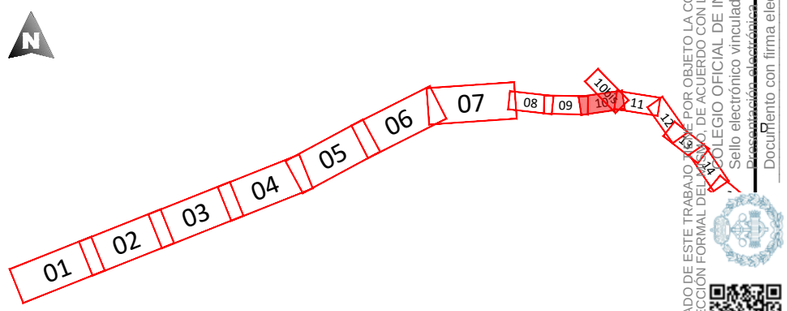

EL VISADO DE ESTE TRABAJO SOLO POR OBJETO LA COMPROBACIÓN DE LA IDENTIDAD, CAPACIDAD Y TITULACIÓN DEL TÉCNICO QUE FIRMA LA CORRECCIÓN FORMAL DEL MISMO, DE ACUERDO CON LA NORMATIVA APLICABLE.
COLEGIO OFICIAL DE INGENIEROS INDUSTRIALES DE BURGOS Y PALENCIA
Sello electrónico vinculado a visado número BU2200426 con fecha 29/09/2023
Documento con firma electrónica reconocida y verificable en colibp.e-gestion.es/validacion.aspx con CSV: VFsfojjp0x563292023919114

NOTAS GENERALES:

REV.	FECHA	DESCRIPCIÓN	FIRMA
06			
05			
04			
03			
01			
01	28.07.23	INICIO PROYECTO	E.R.S.

EMITIDO PARA:
- ☐ Solo información
- ☐ Aprobar
- ☐ Presupuestar
- ☐ Construcción
- ☐ AS Built

PUERTO SOLAR ENERGY S.L.

solida

TÍTULO DE PROYECTO: Línea Aérea-Subterránea 220kV E/S AP.31
SET Promotores Puerto Santa María

TÍTULO DEL PLANO: PLANTA RBDA

REF. PLANO: SOIL2320401ALPGGE0

ESCALA: 1:1.000

Nº HOJA: 10 de 97

REV: 01

PROYECTADO	J.N.P.	21.09.23
DIBUJADO	F.R.B.	21.09.23
APROBADO	E.R.S.	21.09.23

DIN-A3

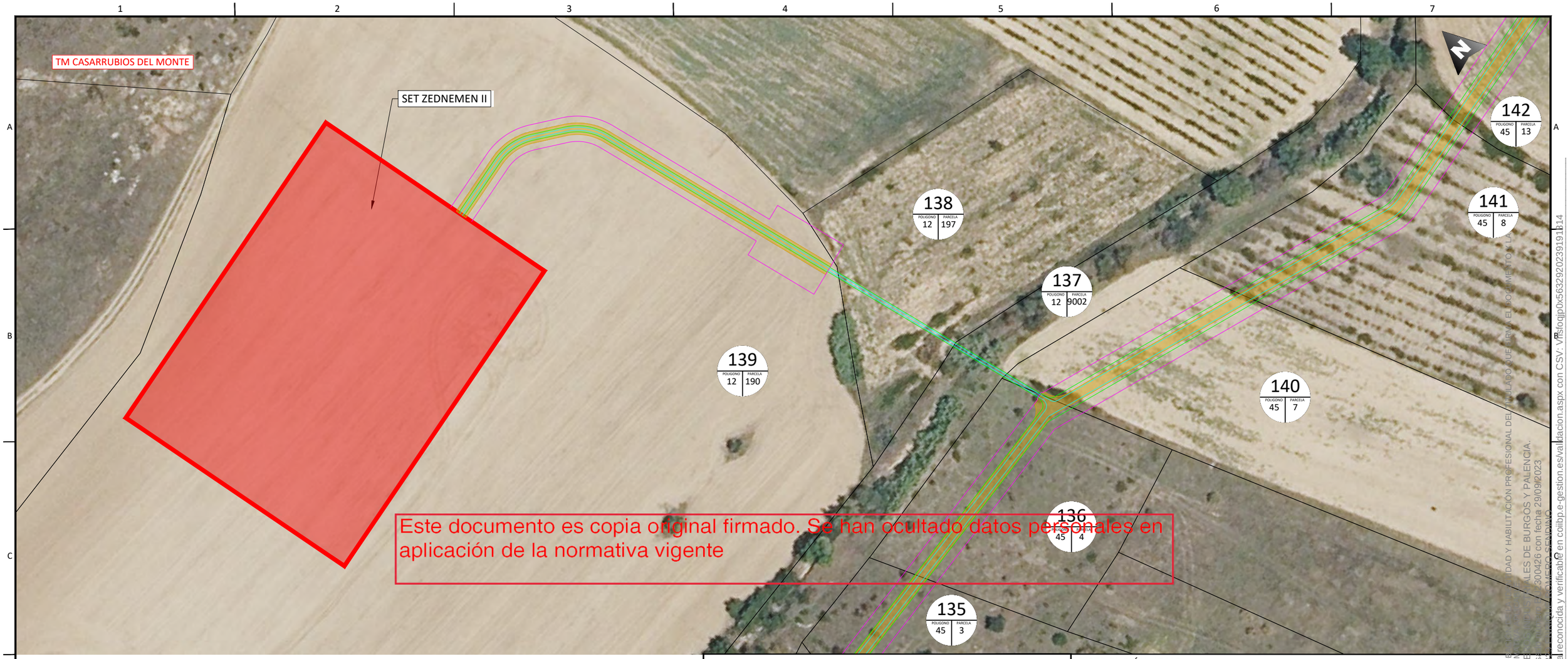

Este documento es copia original firmado. Se han ocultado datos personales en aplicación de la normativa vigente

EL VISADO DE ESTE TRABAJO, QUE POR OBJETO LA COMPROBACIÓN DE LA CORRECCIÓN FORMAL DEL MISMO, DE ACUERDO CON LA NORMATIVA DEL COLEGIO OFICIAL DE INGENIEROS INDUSTRIALES DE BURGOS Y PALENCIA.
Sello electrónico vinculado a visado 2300426 con fecha 29/09/2023
Documento con firma electrónica reconocida y verificable en colibp.e-gestion.es/validacion.aspx con CSV: VFslogjp0x563292023919114

LEYENDA

- Ocupación de la canalización.
- Servidumbre permanente de paso.
- Ocupación temporal.
- Servidumbre de vuelo de conductor.
- Zona de no edificabilidad (vuelo de seguridad).
- Superficie de ocupación permanente de apoyo.
- Ocupación temporal del apoyo.
- Superficie de tala.
- Servidumbre de derecho de paso - acceso a apoyos.
- XXXX POL. PARC. IDENTIFICADOR DE PARCELA
- Límite de término municipal.
- Límite de parcela.

DISTRIBUCIÓN HOJAS:

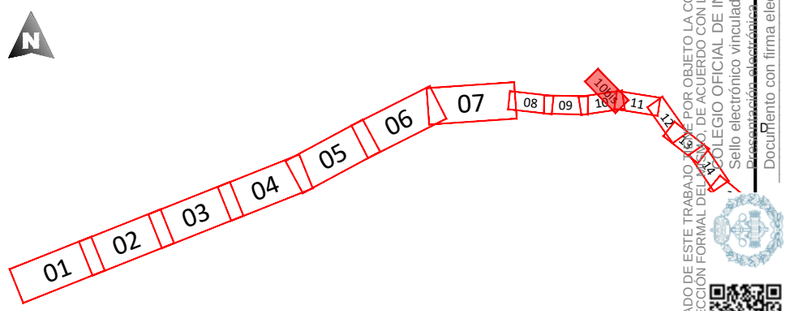

Enrique Romero Sendino
Ingeniero Industrial
Colegiado en Burgos nº 1329

NOTAS GENERALES:

REV.	FECHA	DESCRIPCIÓN	FIRMA
06			
05			
04			
03			
01			
01	28.07.23	INICIO PROYECTO	E.R.S.

EMITIDO PARA:
- ☐ Solo información
- ☐ Aprobar
- ☐ Presupuestar
- ☐ Construcción
- ☐ AS Built

PUERTO SOLAR ENERGY S.L.

solida

TÍTULO DE PROYECTO: Línea Aérea-Subterránea 220kV E/S AP.31 SET Promotores Puerto Santa María

TÍTULO DEL PLANO: PLANTA RBDA

REF. PLANO: SOIL2320401ALPGGE0

ESCALA: 1:1.000

Nº HOJA: 10 bis de 97

REV: 01

PROYECTADO	J.N.P.		21.09.23
DIBUJADO	F.R.B.		21.09.23
APROBADO	E.R.S.		21.09.23

DIN-A3

Este documento es copia original firmado. Se han ocultado datos personales en aplicación de la normativa vigente

EL VISADO DE ESTE TRABAJO NO PRUEBA POR OBJETO LA COMPROBACIÓN DE LA CORRECCIÓN FORMAL DEL MISMO, DE ACUERDO CON LA NORMATIVA DEL COLEGIO OFICIAL DE INGENIEROS INDUSTRIALES DE BURGOS Y LA Sello electrónico vinculado a visado: 2023-00000 Documento con firma electrónica reconocida y verificable en coilbp.e-gestion.es/validacion.aspx con CSV: VFslogjp0x563292023911314

LEYENDA

- Ocupación de la canalización.
- Servidumbre permanente de paso.
- Ocupación temporal.
- Servidumbre de vuelo de conductor.
- Zona de no edificabilidad (vuelo de seguridad).
- Superficie de ocupación permanente de apoyo.
- Ocupación temporal del apoyo.
- Superficie de tala.
- Servidumbre de derecho de paso - acceso a apoyos.
- IDENTIFICADOR DE PARCELA (XXXX / PP / PP)
- Límite de término municipal.
- Límite de parcela.

DISTRIBUCIÓN HOJAS:

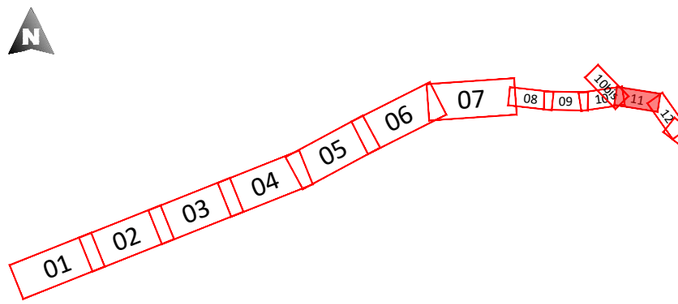

Enrique Romero Sendino
Ingeniero Industrial
Colegiado en Burgos nº 1329

NOTAS GENERALES:

REV.	FECHA	DESCRIPCIÓN	FIRMA
06			
05			
04			
03			
01			
01	28.07.23	INICIO PROYECTO	E.R.S.

EMITIDO PARA:

- ☐ Solo información
- ☐ Aprobar
- ☐ Presupuestar
- ☐ Construcción
- ☐ AS Built

PUERTO SOLAR ENERGY S.L.

solida

TÍTULO DE PROYECTO: Línea Aérea-Subterránea 220kV E/S AP.31
SET Promotores Puerto Santa María

TÍTULO DEL PLANO: PLANTA RBDA

REF. PLANO: SOIL2320401ALPGGE0

ESCALA: 1:1.000

Nº HOJA: 11 de 97

REV: 01

PROYECTADO	J.N.P.	21.09.23
DIBUJADO	F.R.B.	21.09.23
APROBADO	E.R.S.	21.09.23

DIN-A3

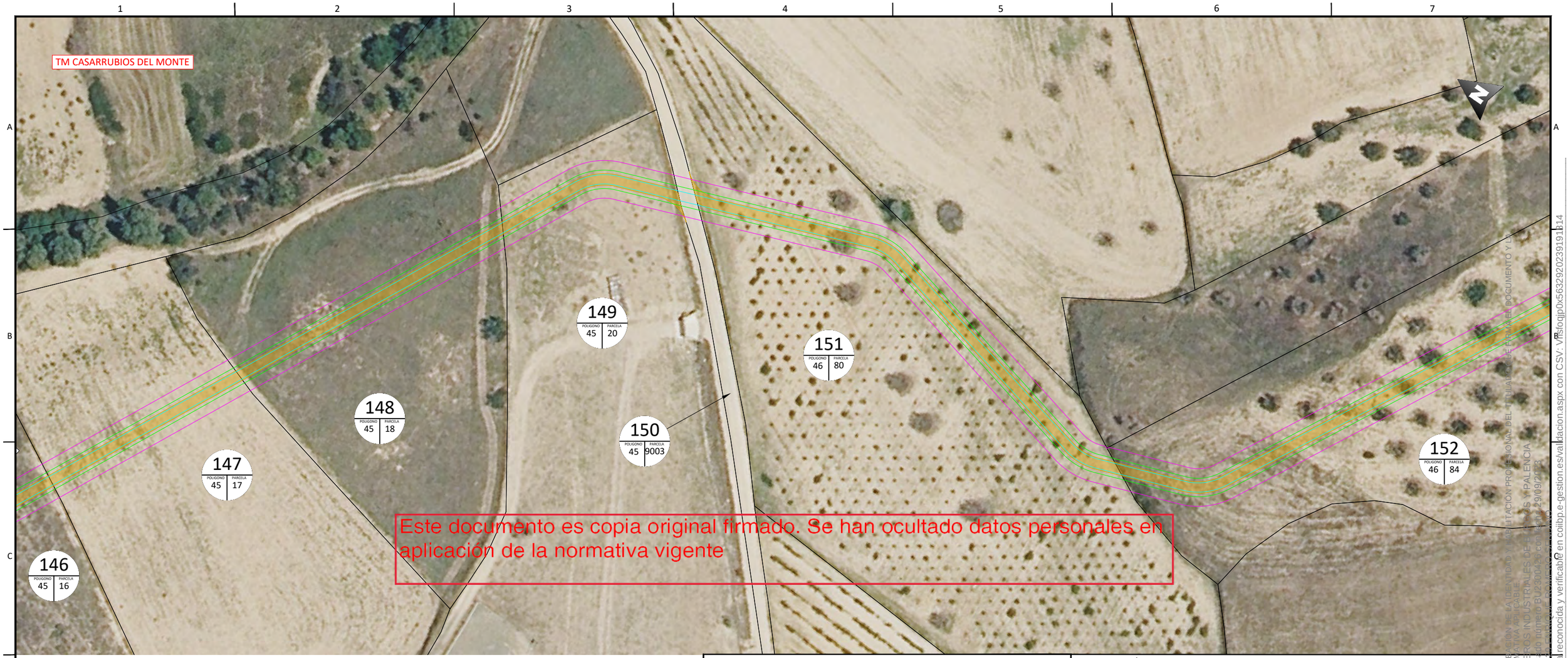

Este documento es copia original firmado. Se han ocultado datos personales en aplicación de la normativa vigente

Enrique Romero Sendino
Ingeniero Industrial
Colegiado en Burgos nº 1329

LEYENDA

- Ocupación de la canalización.
- Servidumbre permanente de paso.
- Ocupación temporal.
- Servidumbre de vuelo de conductor.
- Zona de no edificabilidad (vuelo de seguridad).
- Superficie de ocupación permanente de apoyo.
- Ocupación temporal del apoyo.
- Superficie de tala.
- Servidumbre de derecho de paso - acceso a apoyos.
- XXXX POL PARC — IDENTIFICADOR DE PARCELA
- Límite de término municipal.
- Límite de parcela.

DISTRIBUCIÓN HOJAS:

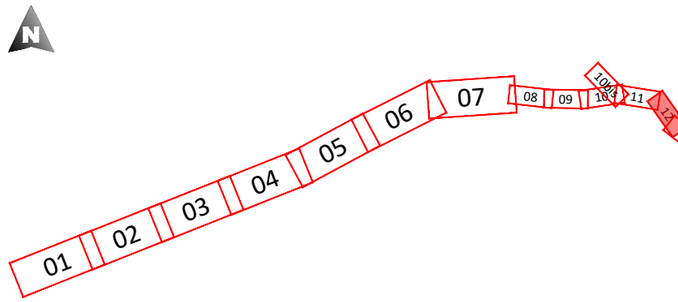

EL VISADO DE ESTE TRABAJO NO PRUEBA LA IDENTIDAD Y COMPETENCIA DEL TÉCNICO FIRMANTE POR OBJETO LA COMPROBACIÓN DE LA CORRECTA CUMPLIMENTACIÓN DEL DOCUMENTO Y LA CORRECCIÓN FORMAL DEL MISMO, DE ACUERDO CON LA NORMATIVA APLICABLE.
COLEGIO OFICIAL DE INGENIEROS INDUSTRIALES DE BURGOS Y PALENCIA
Sello electrónico vinculado al visado número BU230040CO con fecha 2023-09-29
Documento con firma electrónica reconocida y verificable en coilbp.e-gestion.es/validacion.aspx con CSV: VFslogjp0x563292023911914

NOTAS GENERALES:

REV.	FECHA	DESCRIPCIÓN	FIRMA
06			
05			
04			
03			
01			
01	28.07.23	INICIO PROYECTO	E.R.S.

EMITIDO PARA:
- ☐ Solo información
- ☐ Aprobar
- ☐ Presupuestar
- ☐ Construcción
- ☐ AS Built

PUERTO SOLAR ENERGY S.L.

solida

TÍTULO DE PROYECTO: Línea Aérea-Subterránea 220kV E/S AP.31
SET Promotores Puerto Santa María

TÍTULO DEL PLANO: PLANTA RBDA

REF. PLANO: SOIL2320401ALPGGE0

ESCALA:	Nº HOJA:			
1:1.000	12 de 97	PROYECTADO	J.N.P.	21.09.23
	REV: 01	DIBUJADO	F.R.B.	21.09.23
		APROBADO	E.R.S.	21.09.23

DIN-A3

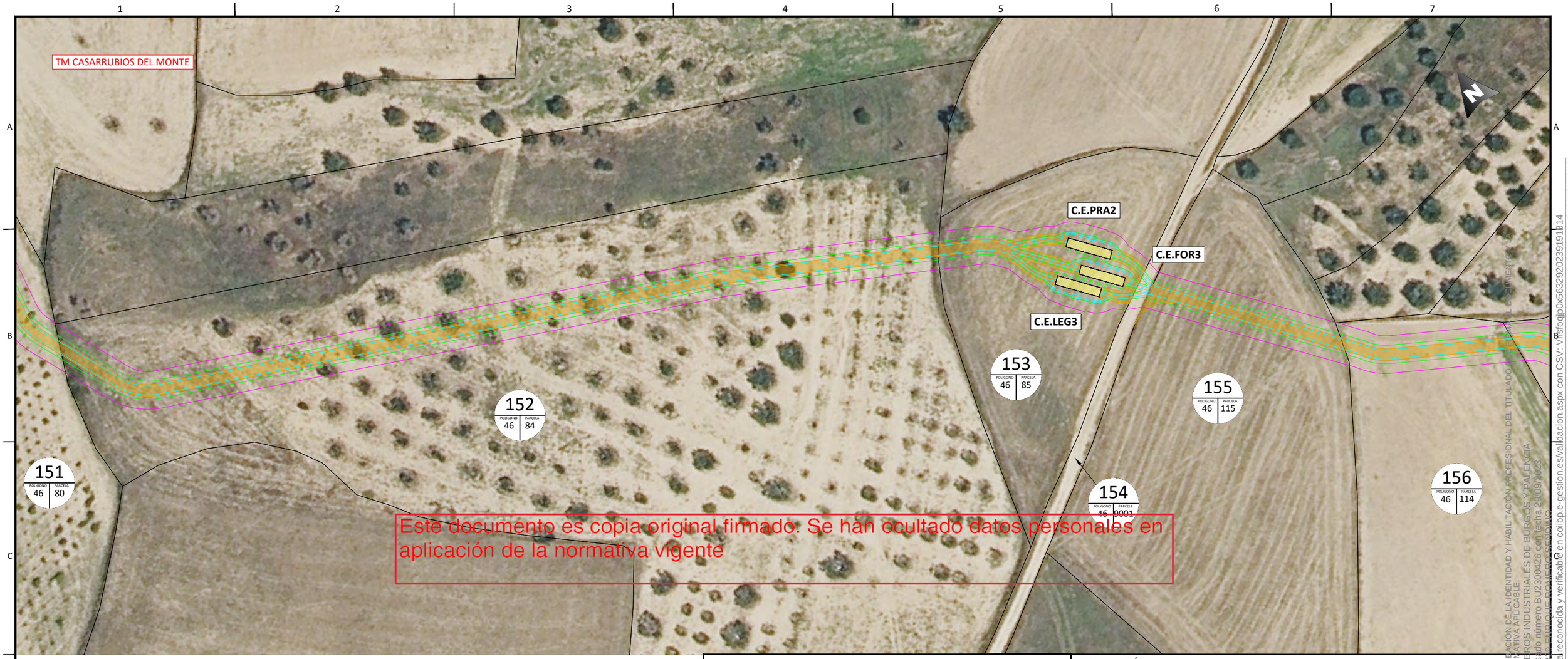

Este documento es copia original firmado. Se han ocultado datos personales en aplicación de la normativa vigente

Enrique Romero Sendino
Ingeniero Industrial
Colegiado en Burgos nº 1329

LEYENDA

- Ocupación de la canalización.
- Servidumbre permanente de paso.
- Ocupación temporal.
- Servidumbre de vuelo de conductor.
- Zona de no edificabilidad (vuelo de seguridad).
- Superficie de ocupación permanente de apoyo.
- Ocupación temporal del apoyo.
- Superficie de tala.
- Servidumbre de derecho de paso - acceso a apoyos.
- IDENTIFICADOR DE PARCELA
- Límite de término municipal.
- Límite de parcela.

DISTRIBUCIÓN HOJAS:

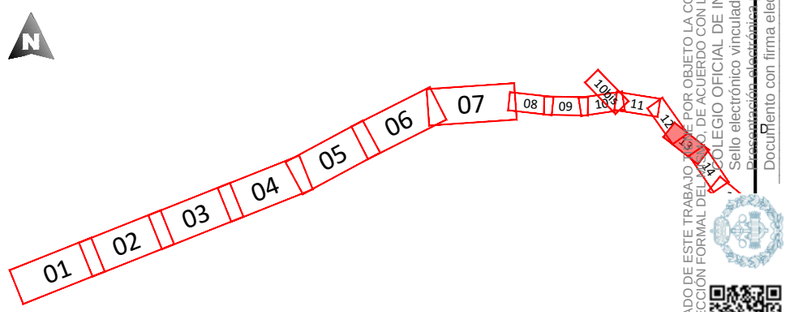

EL VISADO DE ESTE TRABAJO NO ESTÁ POR OBJETO LA COMPROBACIÓN DE LA IDENTIDAD Y HABILITACIÓN PROFESIONAL DEL TITULADO QUE LO DOCUMENTA, LA CORRECCIÓN FORMAL DEL MISMO, DE ACUERDO CON LA NORMATIVA APLICABLE.
Sello electrónico vinculado al visado número BU2300426 con fecha 29/09/2023
Documento con firma electrónica reconocida y verificable en colibp.e-gestion.es/validacion.aspx con CSV: VFSlojjp0x563292023919114

NOTAS GENERALES:

REV.	FECHA	DESCRIPCIÓN	FIRMA
06			
05			
04			
03			
01			
01	28.07.23	INICIO PROYECTO	E.R.S.

EMITIDO PARA:

- ☐ Solo información
- ☐ Aprobar
- ☐ Presupuestar
- ☐ Construcción
- ☐ AS Built

PUERTO SOLAR ENERGY S.L.

solida

TÍTULO DE PROYECTO: Línea Aérea-Subterránea 220kV E/S AP.31
SET Promotores Puerto Santa María

TÍTULO DEL PLANO: PLANTA RBDA

REF. PLANO: SOIL2320401ALPGGE0

ESCALA: 1:1.000

Nº HOJA: 13 de 97

REV: 01

PROYECTADO	J.N.P.		21.09.23
DIBUJADO	F.R.B.		21.09.23
APROBADO	E.R.S.		21.09.23

DIN-A3

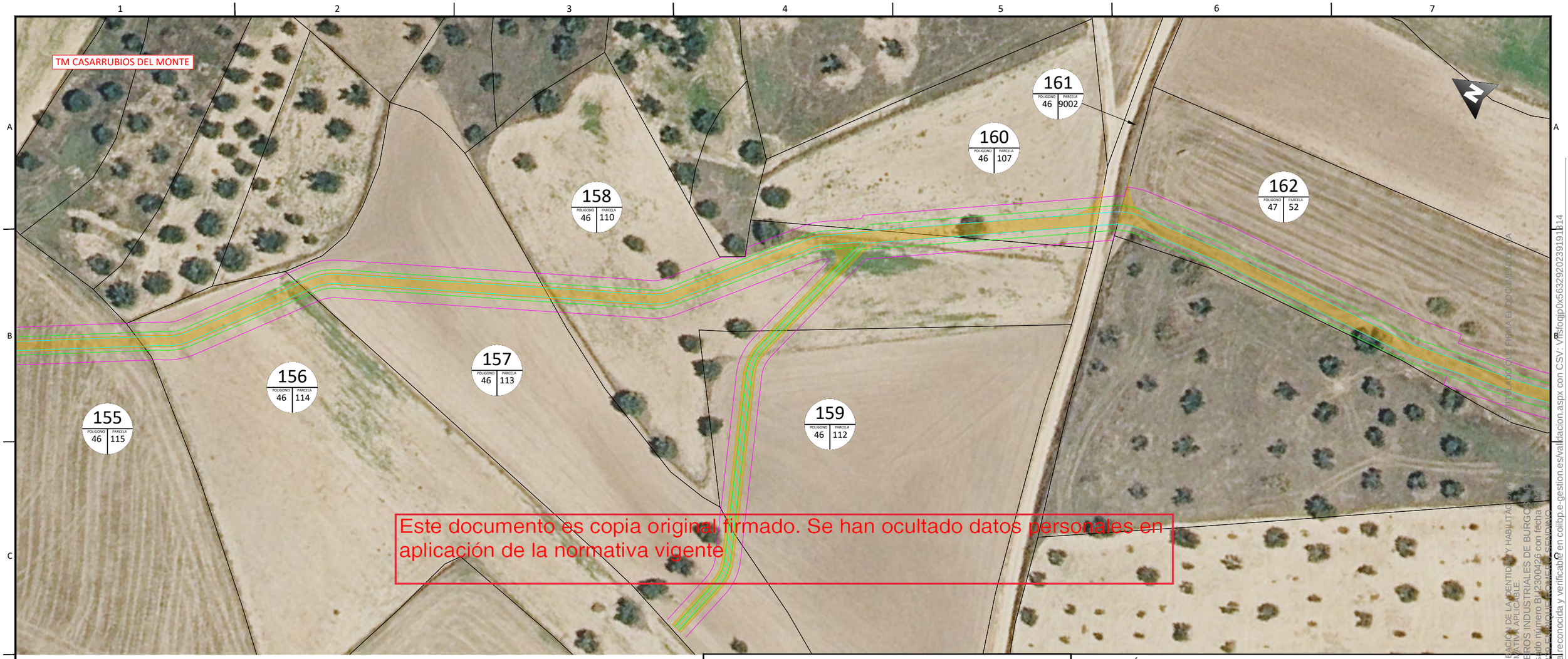

Este documento es copia original firmado. Se han ocultado datos personales en aplicación de la normativa vigente

Enrique Romero Sendino
Ingeniero Industrial
Colegiado en Burgos nº 1329

LEYENDA	
	Ocupación de la canalización.
	Servidumbre permanente de paso.
	Ocupación temporal.
	Servidumbre de vuelo de conductor.
	Zona de no edificabilidad (vuelo de seguridad).
	Superficie de ocupación permanente de apoyo.
	Ocupación temporal del apoyo.
	Superficie de tala.
	Servidumbre de derecho de paso - acceso a apoyos.
XXXX / POL / PC	IDENTIFICADOR DE PARCELA
	Límite de término municipal.
	Límite de parcela.

DISTRIBUCIÓN HOJAS:

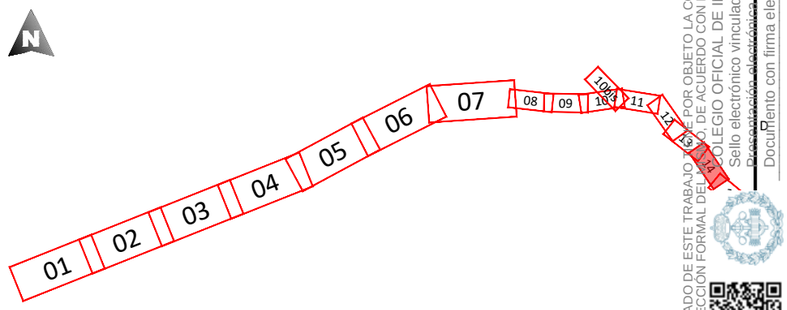

EL VISADO DE ESTE TRABAJO NO PREJUZGA LA COMPROBACIÓN DE LA IDENTIDAD Y HABILITACIÓN PROFESIONAL DE QUIEN LO FIRMA EN DOCUMENTO APARTE
CORRECCIÓN FORMAL DEL DOCUMENTO, DE ACUERDO CON LA NORMATIVA APLICABLE.
COLEGIO OFICIAL DE INGENIEROS INDUSTRIALES DE BURGOS
Sello electrónico vinculado al visado número BU2300426 con fecha
Documento con firma electrónica reconocida y verificable en colibp.e-gestion.es/validacion.aspx con CSV: VFsfoqjp0x563292023919114

NOTAS GENERALES:

REV.	FECHA	DESCRIPCIÓN	FIRMA
06			
05			
04			
03			
01			
01	28.07.23	INICIO PROYECTO	E.R.S.

EMITIDO PARA:
- ☐ Solo información
- ☐ Aprobar
- ☐ Presupuestar
- ☐ Construcción
- ☐ AS Built

PUERTO SOLAR ENERGY S.L.

solida

TÍTULO DE PROYECTO: Línea Aérea-Subterránea 220kV E/S AP.31 SET Promotores Puerto Santa María

TÍTULO DEL PLANO: PLANTA RBDA

REF. PLANO: SOIL2320401ALPGGE0

ESCALA:	Nº HOJA:			
1:1.000	14 de 97	PROYECTADO	J.N.P.	21.09.23
	REV: 01	DIBUJADO	F.R.B.	21.09.23
		APROBADO	E.R.S.	21.09.23

DIN-A3

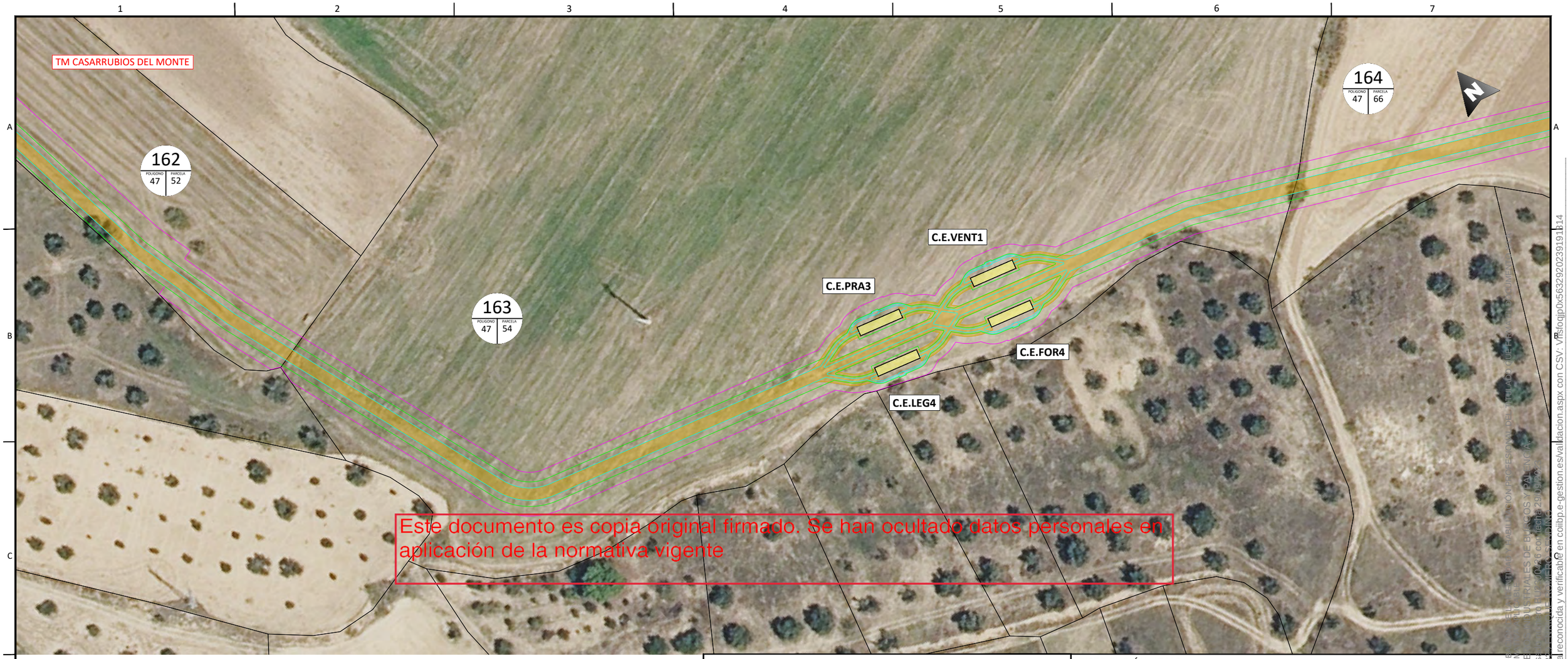

Este documento es copia original firmado. Se han ocultado datos personales en aplicación de la normativa vigente

LEYENDA

- Ocupación de la canalización.
- Servidumbre permanente de paso.
- Ocupación temporal.
- Servidumbre de vuelo de conductor.
- Zona de no edificabilidad (vuelo de seguridad).
- Superficie de ocupación permanente de apoyo.
- Ocupación temporal del apoyo.
- Superficie de tala.
- Servidumbre de derecho de paso - acceso a apoyos.
- IDENTIFICADOR DE PARCELA
- Límite de término municipal.
- Límite de parcela.

DISTRIBUCIÓN HOJAS:

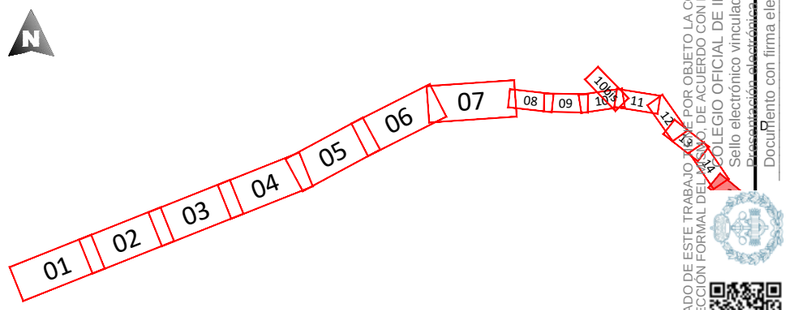

Enrique Romero Sendino
Ingeniero Industrial
Colegiado en Burgos nº 1329

EL VISADO DE ESTE TRABAJO, DE FECHA 29/09/2023, SE REFIERE EXCLUSIVAMENTE A LA TAREA DESCRITA, PUDIENDO ADMITIR OTRA TAREA DIFERENTE EL VISADO POR OBJETO LA COMPROBACIÓN PROFESIONAL MÍNIMA ESTABLECIDA EN LA LEY 2/74 DE CORRECCIÓN FORMAL DEL ESTILADO QUE ESTÁ ESTABLECIDO EN LA NORMATIVA VIGENTE. DE ACUERDO CON LA NORMATIVA VIGENTE EL COLEGIO OFICIAL DE INGENIEROS INDUSTRIALES DE BURGOS Y PALENCIA
Sello electrónico vinculado a visado nº 01-23-0026 con fecha 29/09/2023
Documento con firma electrónica reconocida y verificable en coiibp.e-gestion.es/validacion.aspx con CSV: VFslojjp0x563292023919114

NOTAS GENERALES:

REV.	FECHA	DESCRIPCIÓN	FIRMA
06			
05			
04			
03			
01			
01	28.07.23	INICIO PROYECTO	E.R.S.

EMITIDO PARA:

- ☐ Solo información
- ☐ Aprobar
- ☐ Presupuestar
- ☐ Construcción
- ☐ AS Built

PUERTO SOLAR ENERGY S.L.

solida

TÍTULO DE PROYECTO: Línea Aérea-Subterránea 220kV E/S AP.31 SET Promotores Puerto Santa María

TÍTULO DEL PLANO: PLANTA RBDA

REF. PLANO: SOIL2320401ALPGGE0

ESCALA: 1:1.000

Nº HOJA: 15 de 97

REV: 01

PROYECTADO	J.N.P.		21.09.23
DIBUJADO	F.R.B.		21.09.23
APROBADO	E.R.S.		21.09.23

DIN-A3

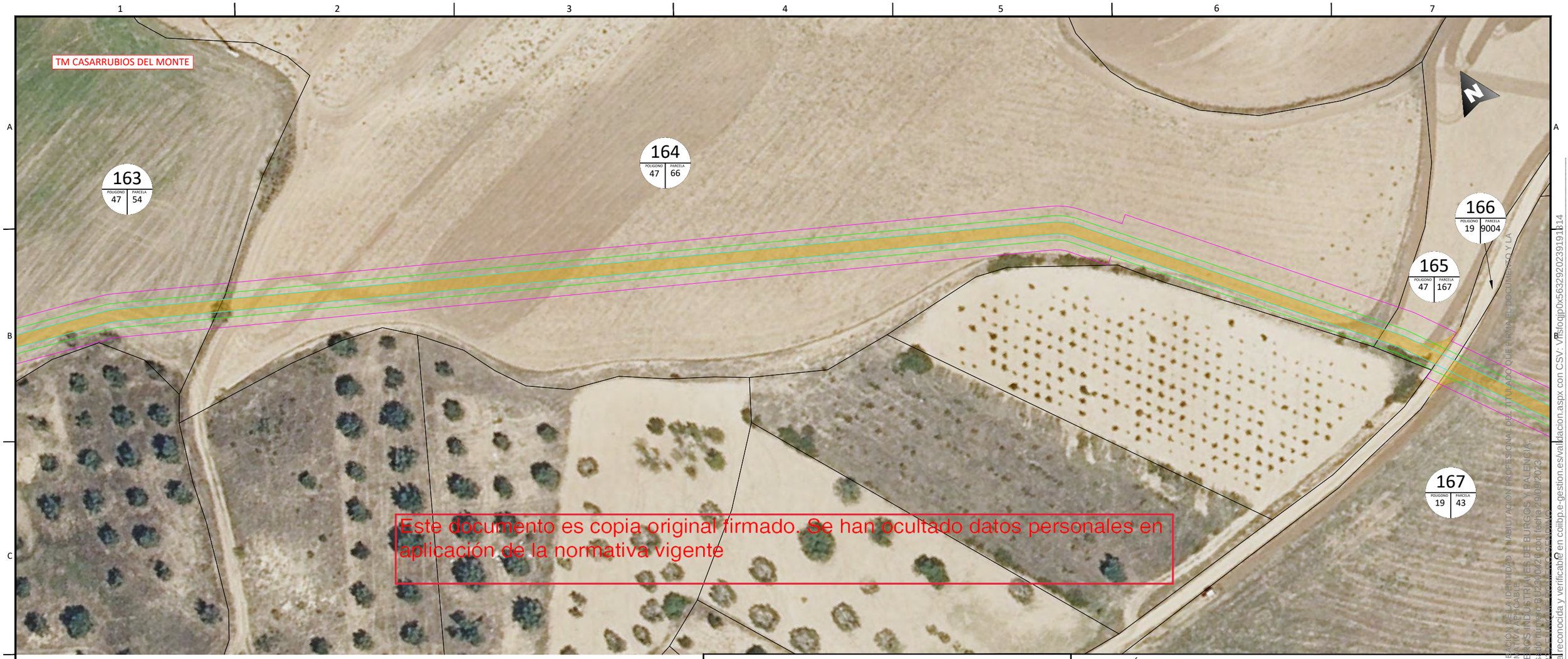

Este documento es copia original firmado. Se han ocultado datos personales en aplicación de la normativa vigente

EL VISADO DE ESTE TRABAJO TIENE POR OBJETO LA COMPROBACIÓN DE LA IDENTIDAD Y HABILITACIÓN PROFESIONAL DEL TITULADO QUE FIRMA, EL DOCUMENTO Y LA CORRECCIÓN FORMAL DEL MISMO, DE ACUERDO CON LA NORMATIVA APLICABLE.
COLEGIO OFICIAL DE INGENIEROS INDUSTRIALES DE BURGOS Y PALENCIA
Sello electrónico vinculado a visado nº BU230026 con fecha 29/09/2023
Documento con firma electrónica reconocida y verificable en colibp.e-gestion.es/validacion.aspx con CSV: VFsfojjp0x563292023919114

Enrique Romero Sendino
Ingeniero Industrial
Colegiado en Burgos nº 1329

LEYENDA

- Ocupación de la canalización.
- Servidumbre permanente de paso.
- Ocupación temporal.
- Servidumbre de vuelo de conductor.
- Zona de no edificabilidad (vuelo de seguridad).
- Superficie de ocupación permanente de apoyo.
- Ocupación temporal del apoyo.
- Superficie de tala.
- Servidumbre de derecho de paso - acceso a apoyos.
- XXXX PL PC — IDENTIFICADOR DE PARCELA
- Límite de término municipal.
- Límite de parcela.

DISTRIBUCIÓN HOJAS:

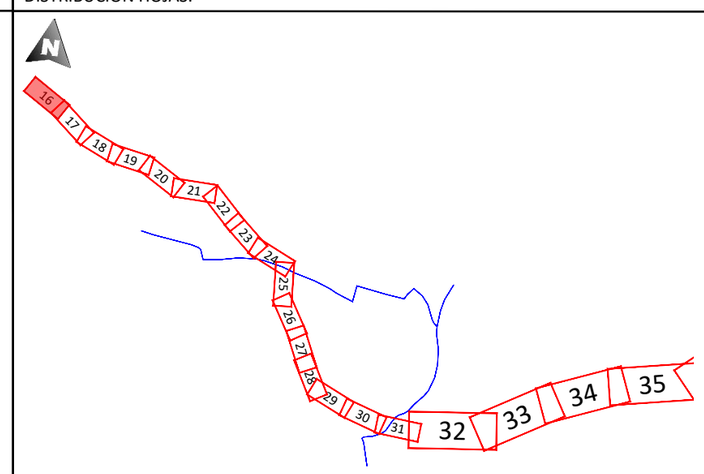

NOTAS GENERALES:

REV.	FECHA	DESCRIPCIÓN	FIRMA
06			
05			
04			
03			
01			
01	28.07.23	INICIO PROYECTO	E.R.S.

EMITIDO PARA:
- ☐ Solo información
- ☐ Aprobar
- ☐ Presupuestar
- ☐ Construcción
- ☐ AS Built

PUERTO SOLAR ENERGY S.L.

solida

TÍTULO DE PROYECTO: Línea Aérea-Subterránea 220kV E/S AP.31 SET Promotores Puerto Santa María

TÍTULO DEL PLANO: PLANTA RBDA

REF. PLANO: SOIL2320401ALPGGE0

ESCALA: 1:1.000

Nº HOJA: 16 de 97

REV: 01

PROYECTADO	J.N.P.		21.09.23
DIBUJADO	F.R.B.		21.09.23
APROBADO	E.R.S.		21.09.23

DIN-A3

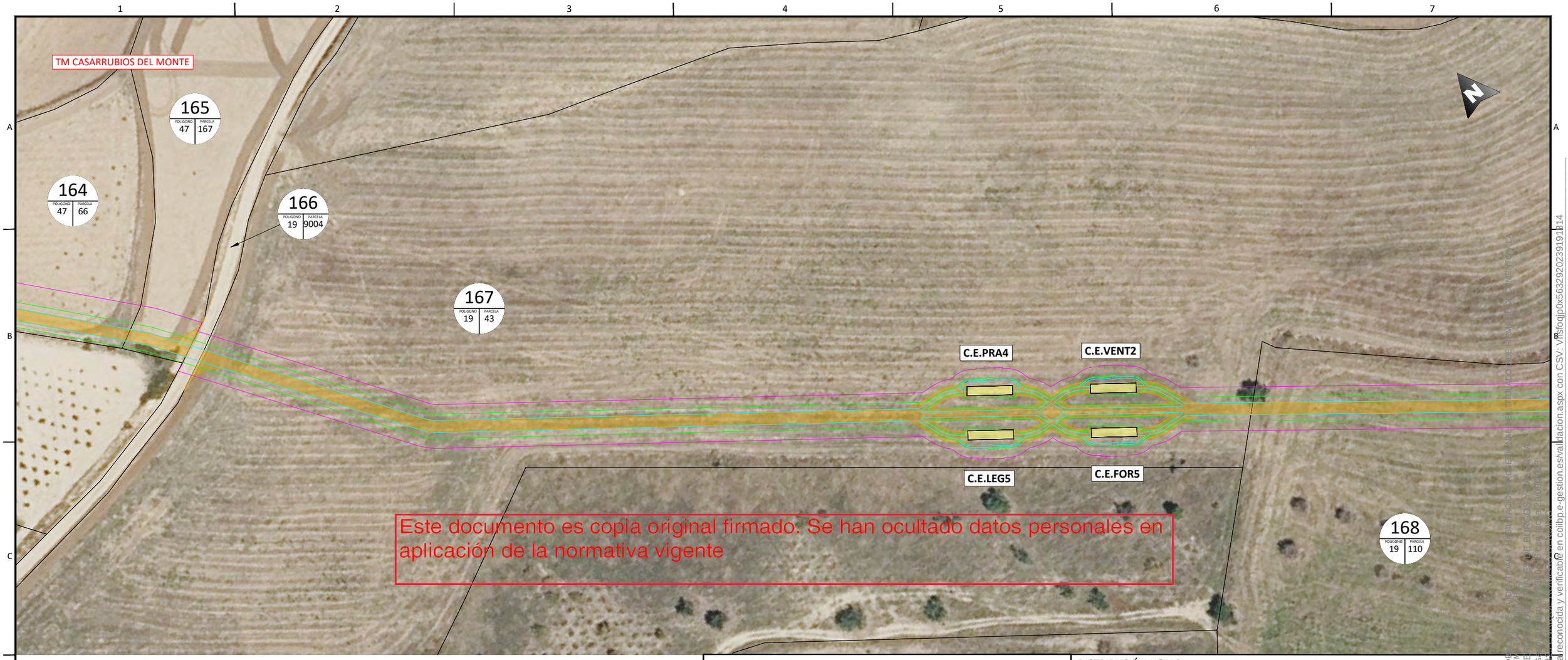

Este documento es copia original firmado. Se han ocultado datos personales en aplicación de la normativa vigente

LEYENDA

- Ocupación de la canalización.
- Servidumbre permanente de paso.
- Ocupación temporal.
- Servidumbre de vuelo de conductor.
- Zona de no edificabilidad (vuelo de seguridad).
- Superficie de ocupación permanente de apoyo.
- Ocupación temporal del apoyo.
- Superficie de tala.
- Servidumbre de derecho de paso - acceso a apoyos.
- IDENTIFICADOR DE PARCELA (XXXX / YY)
- Límite de término municipal.
- Límite de parcela.

DISTRIBUCIÓN HOJAS:

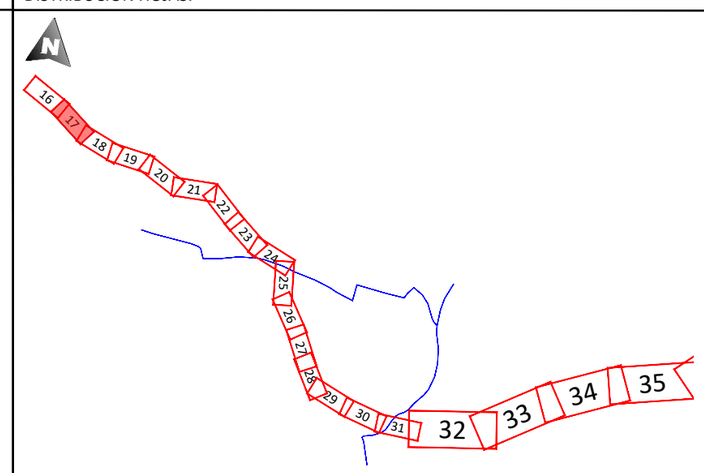

Enrique Romero Sendino
Ingeniero Industrial
Colegiado en Burgos nº 1329

NOTAS GENERALES:

REV.	FECHA	DESCRIPCIÓN	FIRMA
06			
05			
04			
03			
01			
01	28.07.23	INICIO PROYECTO	E.R.S.

EMITIDO PARA:

- ☐ Solo información
- ☐ Aprobar
- ☐ Presupuestar
- ☐ Construcción
- ☐ AS Built

PUERTO SOLAR ENERGY S.L.

solida

TÍTULO DE PROYECTO: Línea Aérea-Subterránea 220kV E/S AP.31 SET Promotores Puerto Santa María

TÍTULO DEL PLANO: PLANTA RBDA

REF. PLANO: SOIL2320401ALPGGE0

ESCALA: 1:1.000

Nº HOJA: 17 de 97

REV: 01

PROYECTADO	J.N.P.	21.09.23
DIBUJADO	F.R.B.	21.09.23
APROBADO	E.R.S.	21.09.23

DIN-A3

EL VISADO DE ESTE TRABAJO TIENE POR OBJETO LA COMPROBACIÓN DE LOS DATOS TÉCNICOS, DE ACUERDO CON LA NORMATIVA VIGENTE EN EL ÁMBITO DE LA PROVINCIA DE BURGOS. Y ACREDITA LA TITULACIÓN DEL AUTOR O AUTORES, SU VINCULACIÓN AL CITADO COLEGIO Y LA VIGENCIA DE SU CONDICIÓN DE COLEGIADO
COLEGIO OFICIAL DE INGENIEROS INDUSTRIALES DE BURGOS
Sello electrónico vinculado a visado nº 2300473374
Documento con firma electrónica reconocida y verificable en coilbp.e-gestion.es/validacion.aspx con CSV: VFslocjp0x563292023919114

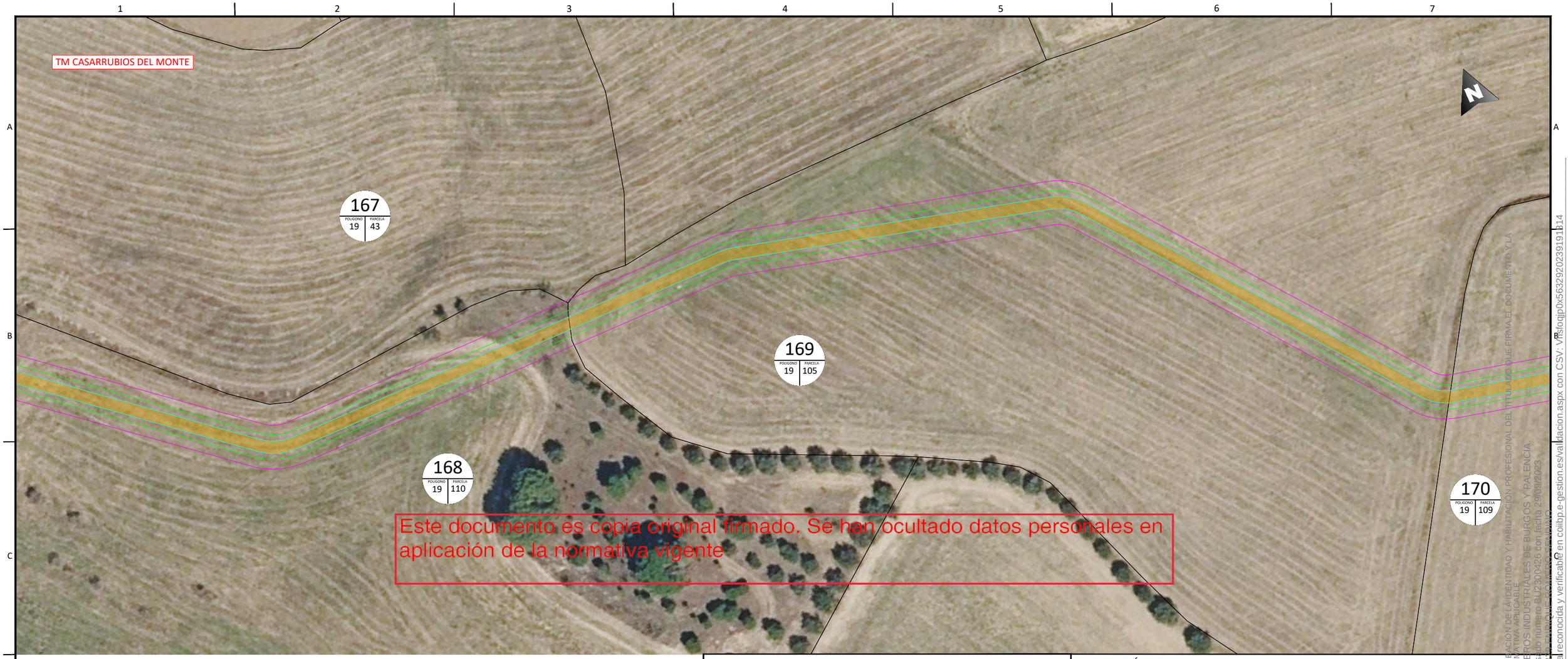

Este documento es copia original firmado. Se han ocultado datos personales en aplicación de la normativa vigente

Enrique Romero Sendino
Ingeniero Industrial
Colegiado en Burgos nº 1329

LEYENDA

- Ocupación de la canalización.
- Servidumbre permanente de paso.
- Ocupación temporal.
- Servidumbre de vuelo de conductor.
- Zona de no edificabilidad (vuelo de seguridad).
- Superficie de ocupación permanente de apoyo.
- Ocupación temporal del apoyo.
- Superficie de tala.
- Servidumbre de derecho de paso - acceso a apoyos.
- IDENTIFICADOR DE PARCELA (XXXX: POLIGONO / PARCELA)
- Límite de término municipal.
- Límite de parcela.

DISTRIBUCIÓN HOJAS:

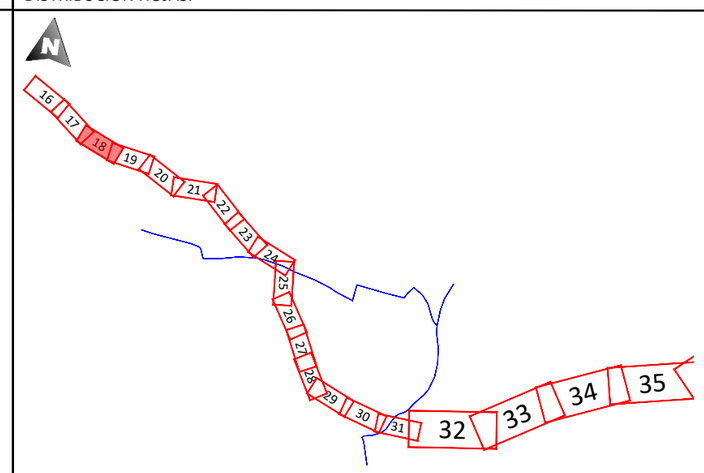

EL VISADO DE ESTE TRABAJO TIENE POR OBJETO LA COMPROBACIÓN DE LA IDENTIDAD Y HABILITACIÓN PROFESIONAL DEL TITULADO QUE FIRMA EL DOCUMENTO Y LA CORRECCIÓN FORMAL DEL MISMO, DE ACUERDO CON LA NORMATIVA APLICABLE.
COLEGIO OFICIAL DE INGENIEROS INDUSTRIALES DE BURGOS Y PALENCIA
Sello electrónico vinculado al visado número BU230426 con fecha 29/09/2023
Documento con firma electrónica reconocida y verificable en colibp.e-gestion.es/validacion.aspx con CSV: VFsfoqjp0x56329202391914

NOTAS GENERALES:

REV.	FECHA	DESCRIPCIÓN	FIRMA
06			
05			
04			
03			
01			
01	28.07.23	INICIO PROYECTO	E.R.S.

EMITIDO PARA:
- ☐ Solo información
- ☐ Aprobar
- ☐ Presupuestar
- ☐ Construcción
- ☐ AS Built

PUERTO SOLAR ENERGY S.L.

solida

TÍTULO DE PROYECTO: Línea Aérea-Subterránea 220kV E/S AP.31 SET Promotores Puerto Santa María

TÍTULO DEL PLANO: PLANTA RBDA

REF. PLANO: SOIL2320401ALPGGE0

ESCALA: 1:1.000

Nº HOJA: 18 de 97

REV: 01

PROYECTADO	J.N.P.	21.09.23
DIBUJADO	F.R.B.	21.09.23
APROBADO	E.R.S.	21.09.23

DIN-A3

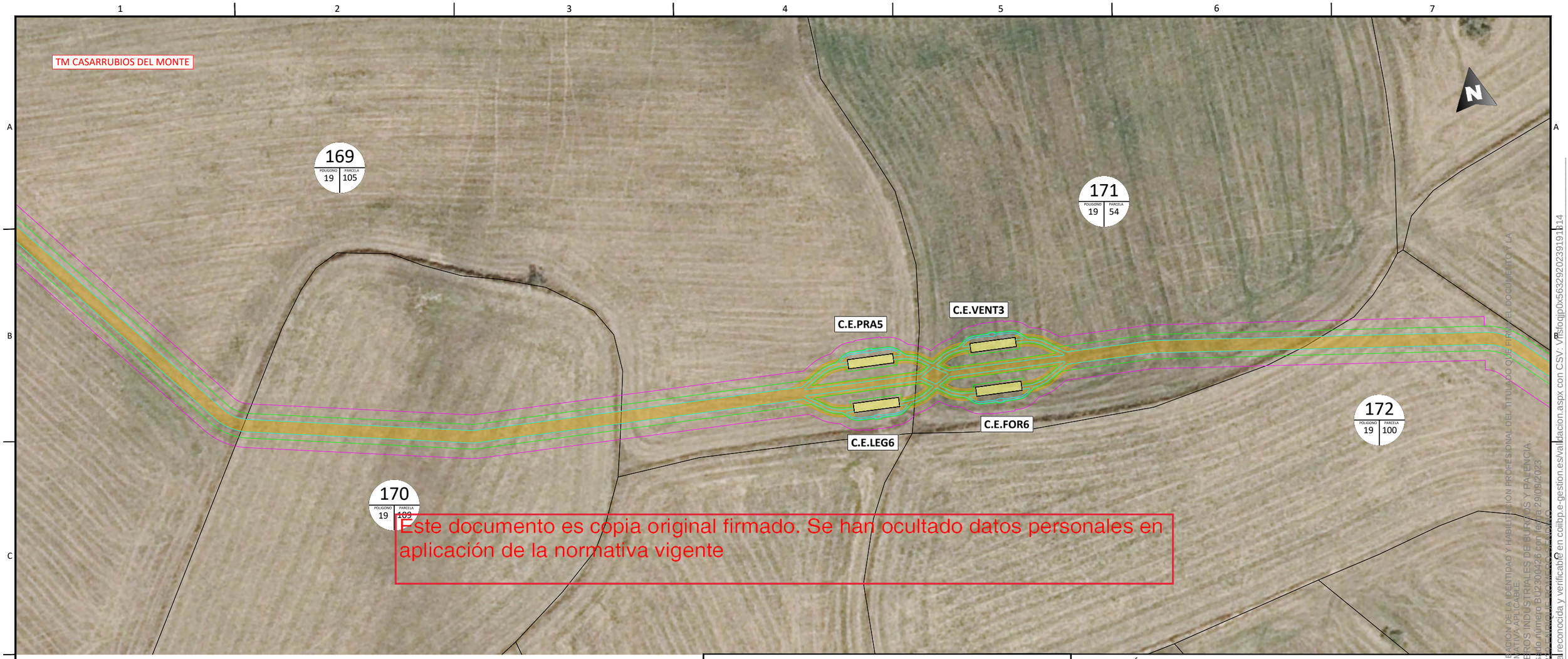

Este documento es copia original firmado. Se han ocultado datos personales en aplicación de la normativa vigente

Enrique Romero Sendino
Ingeniero Industrial
Colegiado en Burgos nº 1329

LEYENDA

- Ocupación de la canalización.
- Servidumbre permanente de paso.
- Ocupación temporal.
- Servidumbre de vuelo de conductor.
- Zona de no edificabilidad (vuelo de seguridad).
- Superficie de ocupación permanente de apoyo.
- Ocupación temporal del apoyo.
- Superficie de tala.
- Servidumbre de derecho de paso - acceso a apoyos.
- IDENTIFICADOR DE PARCELA (XXXX / PO / PA)
- Límite de término municipal.
- Límite de parcela.

DISTRIBUCIÓN HOJAS:

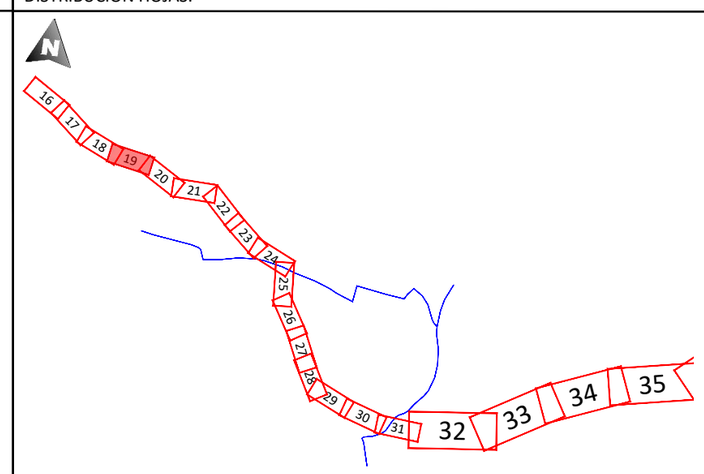

EL VISADO DE ESTE TRABAJO TIENE POR OBJETO LA COMPROBACIÓN DE LA IDENTIDAD Y HABILITACIÓN PROFESIONAL DEL TITULADO QUE FIRMA EL DOCUMENTO Y LA CORRECCIÓN FORMAL DEL MISMO, DE ACUERDO CON LA NORMATIVA APLICABLE.
COLEGIO OFICIAL DE INGENIEROS INDUSTRIALES DE BURGOS Y PALENCIA.
Sello electrónico vinculado al visado número BU2300426 con fecha 29/09/2023
Documento con firma electrónica reconocida y verificable en colibp.e-gestion.es/validacion.aspx con CSV: VFsfocjjp0x563292023919114

NOTAS GENERALES:

REV.	FECHA	DESCRIPCIÓN	FIRMA
06			
05			
04			
03			
01			
01	28.07.23	INICIO PROYECTO	E.R.S.

EMITIDO PARA:

- ☐ Solo información
- ☐ Aprobar
- ☐ Presupuestar
- ☐ Construcción
- ☐ AS Built

PUERTO SOLAR ENERGY S.L.

solida

TÍTULO DE PROYECTO: Línea Aérea-Subterránea 220kV E/S AP.31 SET Promotores Puerto Santa María

TÍTULO DEL PLANO: PLANTA RBDA

REF. PLANO: SOIL2320401ALPGGE0

ESCALA:	Nº HOJA:			
1:1.000	19 de 97	PROYECTADO	J.N.P.	21.09.23
	REV: 01	DIBUJADO	F.R.B.	21.09.23
		APROBADO	E.R.S.	21.09.23

DIN-A3

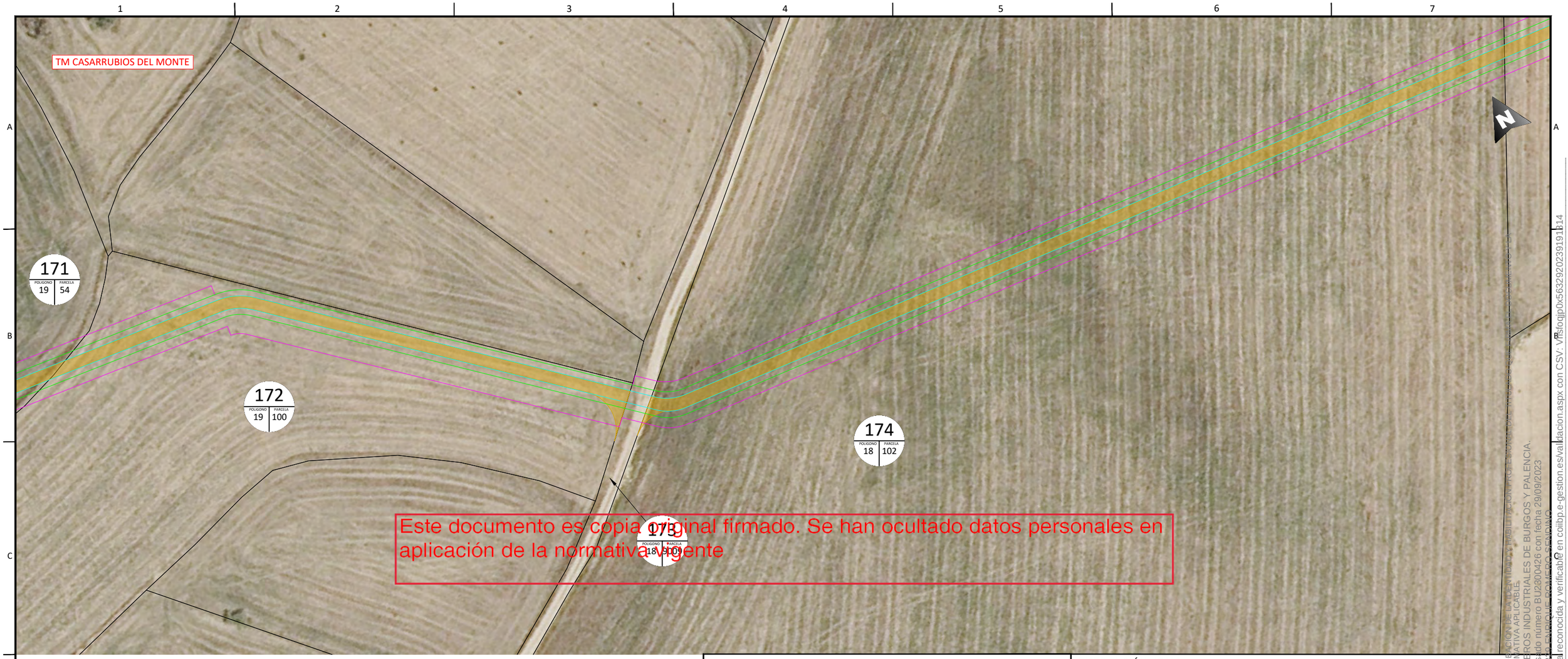

Este documento es copia original firmado. Se han ocultado datos personales en aplicación de la normativa vigente

LEYENDA

- Ocupación de la canalización.
- Servidumbre permanente de paso.
- Ocupación temporal.
- Servidumbre de vuelo de conductor.
- Zona de no edificabilidad (vuelo de seguridad).
- Superficie de ocupación permanente de apoyo.
- Ocupación temporal del apoyo.
- Superficie de tala.
- Servidumbre de derecho de paso - acceso a apoyos.
- IDENTIFICADOR DE PARCELA
- Límite de término municipal.
- Límite de parcela.

DISTRIBUCIÓN HOJAS:

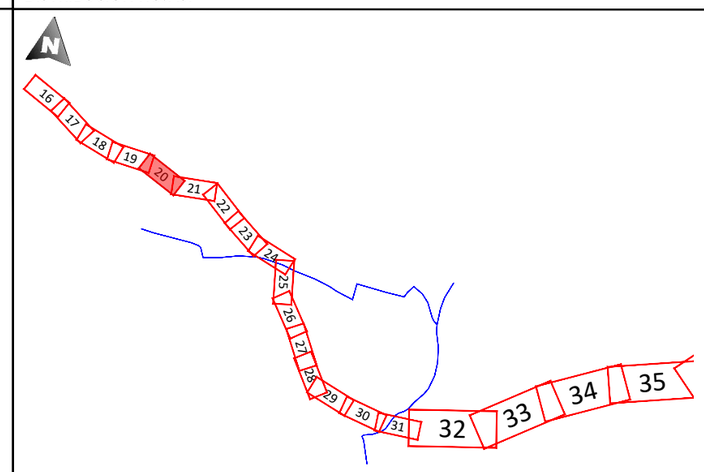

Enrique Romero Sendino
Ingeniero Industrial
Colegiado en Burgos nº 1329

NOTAS GENERALES:

REV.	FECHA	DESCRIPCIÓN	FIRMA
06			
05			
04			
03			
01			
01	28.07.23	INICIO PROYECTO	E.R.S.

EMITIDO PARA:

- ☐ Solo información
- ☐ Aprobar
- ☐ Presupuestar
- ☐ Construcción
- ☐ AS Built

PUERTO SOLAR ENERGY S.L.

solida

TÍTULO DE PROYECTO: Línea Aérea-Subterránea 220kV E/S AP.31
SET Promotores Puerto Santa María

TÍTULO DEL PLANO: PLANTA RBDA

REF. PLANO: SOIL2320401ALPGGE0

ESCALA: 1:1.000

Nº HOJA: 20 de 97

REV: 01

PROYECTADO	J.N.P.		21.09.23
DIBUJADO	F.R.B.		21.09.23
APROBADO	E.R.S.		21.09.23

DIN-A3

EL VISADO DE ESTE TRABAJO TIENE POR OBJETO LA COMPROBACIÓN DE LA IDENTIDAD, TITULACIÓN Y COMPETENCIA DEL TÉCNICO FIRMANTE, CON LA NORMATIVA VIGENTE EN MATERIA DE COLEGIACIÓN OBLIGATORIA, SEGÚN LO ESTABLECIDO EN LA LEY 2/2007 DE 15 DE MARZO, DE ORDENACIÓN DE LAS PROFESIONES DE CASTILLA Y LEÓN, SIN PREJUZGAR OTRAS COMPETENCIAS PROFESIONALES Y SIN LA CORRECCIÓN FORMAL DEL MISMO, DE ACUERDO CON LA NORMATIVA APLICABLE.
COLEGIO OFICIAL DE INGENIEROS INDUSTRIALES DE BURGOS Y PALENCIA.
Sello electrónico vinculado al visado número BU230O426 con fecha 29/09/2023
Para verificar la validez de este documento, acceda a la sede electrónica del CGCOII en coiibp.e-gestion.es/validacion.aspx con CSV: VFSfoqjp0X563292023919114
Documento con firma electrónica reconocida y verificable

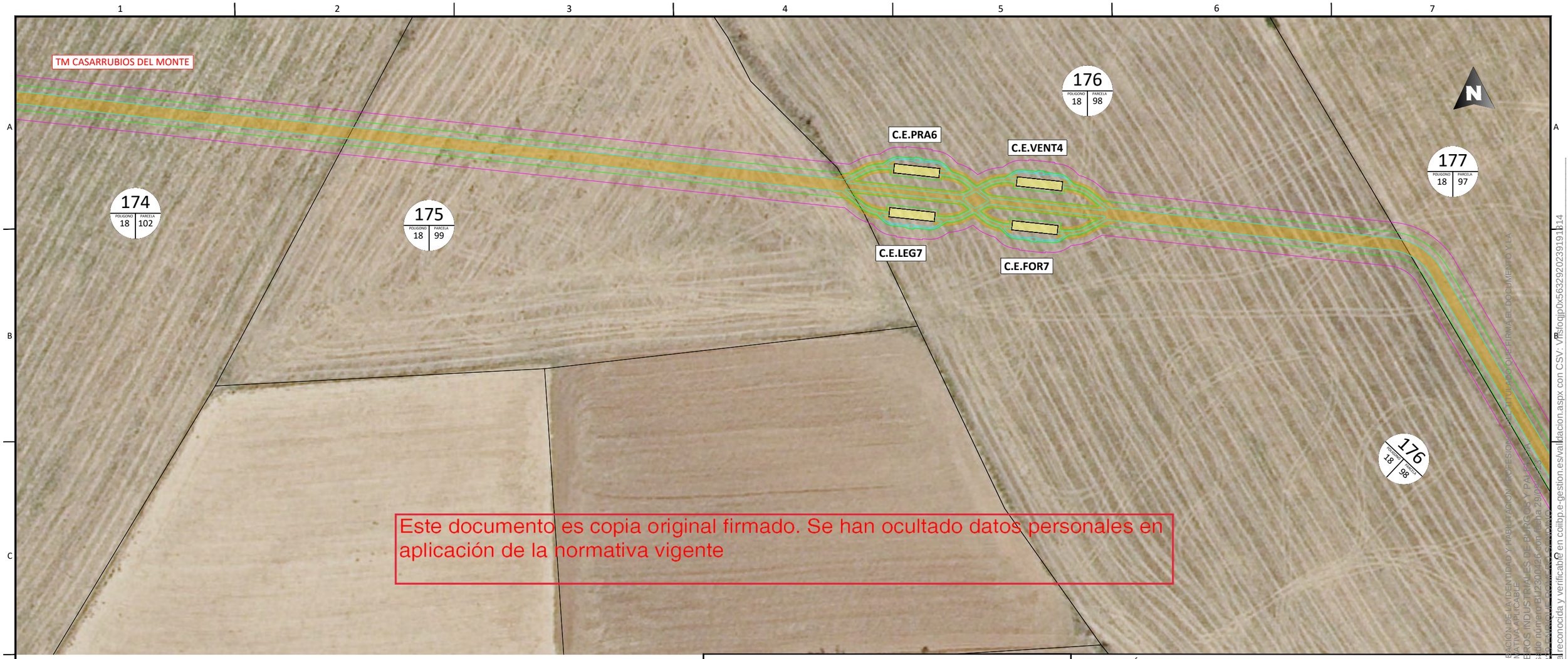

Este documento es copia original firmado. Se han ocultado datos personales en aplicación de la normativa vigente

Enrique Romero Sendino
Ingeniero Industrial
Colegiado en Burgos nº 1329

LEYENDA

- Ocupación de la canalización.
- Servidumbre permanente de paso.
- Ocupación temporal.
- Servidumbre de vuelo de conductor.
- Zona de no edificabilidad (vuelo de seguridad).
- Superficie de ocupación permanente de apoyo.
- Ocupación temporal del apoyo.
- Superficie de tala.
- Servidumbre de derecho de paso - acceso a apoyos.
- IDENTIFICADOR DE PARCELA (XXXX / PO / PA)
- Límite de término municipal.
- Límite de parcela.

DISTRIBUCIÓN HOJAS:

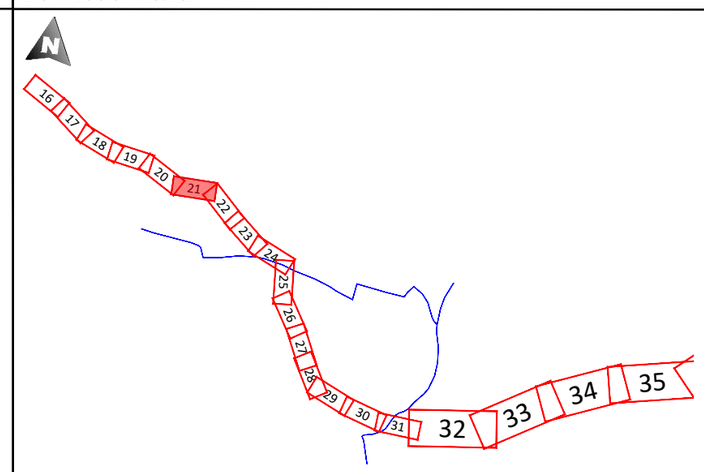

NOTAS GENERALES:

REV.	FECHA	DESCRIPCIÓN	FIRMA
06			
05			
04			
03			
01			
01	28.07.23	INICIO PROYECTO	E.R.S.

EMITIDO PARA:
- ☐ Solo información
- ☐ Aprobar
- ☐ Presupuestar
- ☐ Construcción
- ☐ AS Built

PUERTO SOLAR ENERGY S.L.

solida

TÍTULO DE PROYECTO: Línea Aérea-Subterránea 220kV E/S AP.31 SET Promotores Puerto Santa María

TÍTULO DEL PLANO: PLANTA RBDA

REF. PLANO: SOIL2320401ALPGGE0

ESCALA: 1:1.000

Nº HOJA: 21 de 97

REV: 01

PROYECTADO	J.N.P.	21.09.23
DIBUJADO	F.R.B.	21.09.23
APROBADO	E.R.S.	21.09.23

DIN-A3

EL VISADO DE ESTE TRABAJO TIENE POR OBJETO LA COMPROBACIÓN DE LA IDENTIDAD Y HABILITACIÓN PROFESIONAL DE LA TITULACIÓN QUE FIRMA EL DOCUMENTO Y LA CORRECCIÓN FORMAL DEL MISMO, DE ACUERDO CON LA NORMATIVA APLICABLE
COLEGIO OFICIAL DE INGENIEROS INDUSTRIALES DE BURGOS Y PALENCIA
Sello electrónico vinculado al visado número BU230026 con fecha 29/09/2023
Documento con firma electrónica reconocida y verificable en colibp.e-gestion.es/validacion.aspx con CSV: VFsfoqjp0x563292023919114

Este documento es copia original firmado. Se han ocultado datos personales en aplicación de la normativa vigente

Enrique Romero Sendino
Ingeniero Industrial
Colegiado en Burgos nº 1329

LEYENDA

- Ocupación de la canalización.
- Servidumbre permanente de paso.
- Ocupación temporal.
- Servidumbre de vuelo de conductor.
- Zona de no edificabilidad (vuelo de seguridad).
- Superficie de ocupación permanente de apoyo.
- Ocupación temporal del apoyo.
- Superficie de tala.
- Servidumbre de derecho de paso - acceso a apoyos.
- XXXX PL PP IDENTIFICADOR DE PARCELA
- Límite de término municipal.
- Límite de parcela.

DISTRIBUCIÓN HOJAS:

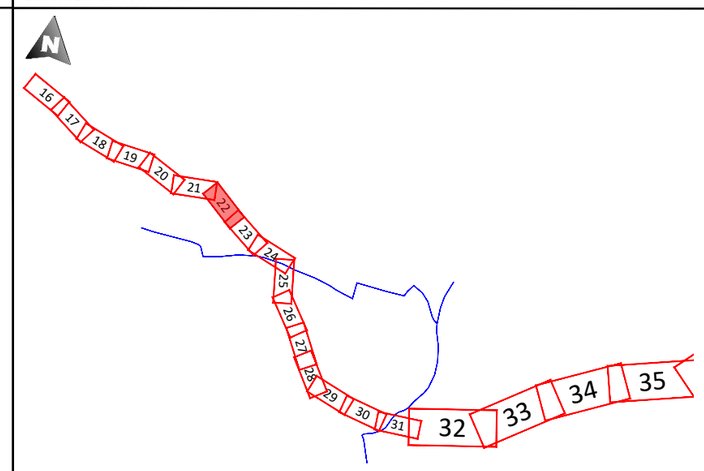

EL VISADO DE ESTE TRABAJO TIENE POR OBJETO LA COMPROBACIÓN DE LA IDENTIDAD Y HABILITACIÓN PROFESIONAL DEL ESTUDIO QUE FIGURA EN EL DOCUMENTO Y LA CORRECCIÓN FORMAL DEL MISMO, DE ACUERDO CON LA NORMATIVA APLICABLE.
COLEGIO OFICIAL DE INGENIEROS INDUSTRIALES DE BURGOS Y PALENCIA
Sello electrónico vinculado a visado número BU2300426 con fecha 29/09/2023
Documento con firma electrónica reconocida y verificable en colibp.e-gestion.es/validacion.aspx con CSV: VFslogjp0x563292023919114

NOTAS GENERALES:

REV.	FECHA	DESCRIPCIÓN	FIRMA
06			
05			
04			
03			
01			
01	28.07.23	INICIO PROYECTO	E.R.S.

EMITIDO PARA:

- ☐ Solo información
- ☐ Aprobar
- ☐ Presupuestar
- ☐ Construcción
- ☐ AS Built

PUERTO SOLAR ENERGY S.L.

solida

TÍTULO DE PROYECTO: Línea Aérea-Subterránea 220kV E/S AP.31 SET Promotores Puerto Santa María

TÍTULO DEL PLANO: PLANTA RBDA

REF. PLANO: SOIL2320401ALPGGE0

ESCALA: 1:1.000

Nº HOJA: 22 de 97

REV: 01

PROYECTADO	J.N.P.		21.09.23
DIBUJADO	F.R.B.		21.09.23
APROBADO	E.R.S.		21.09.23

DIN-A3

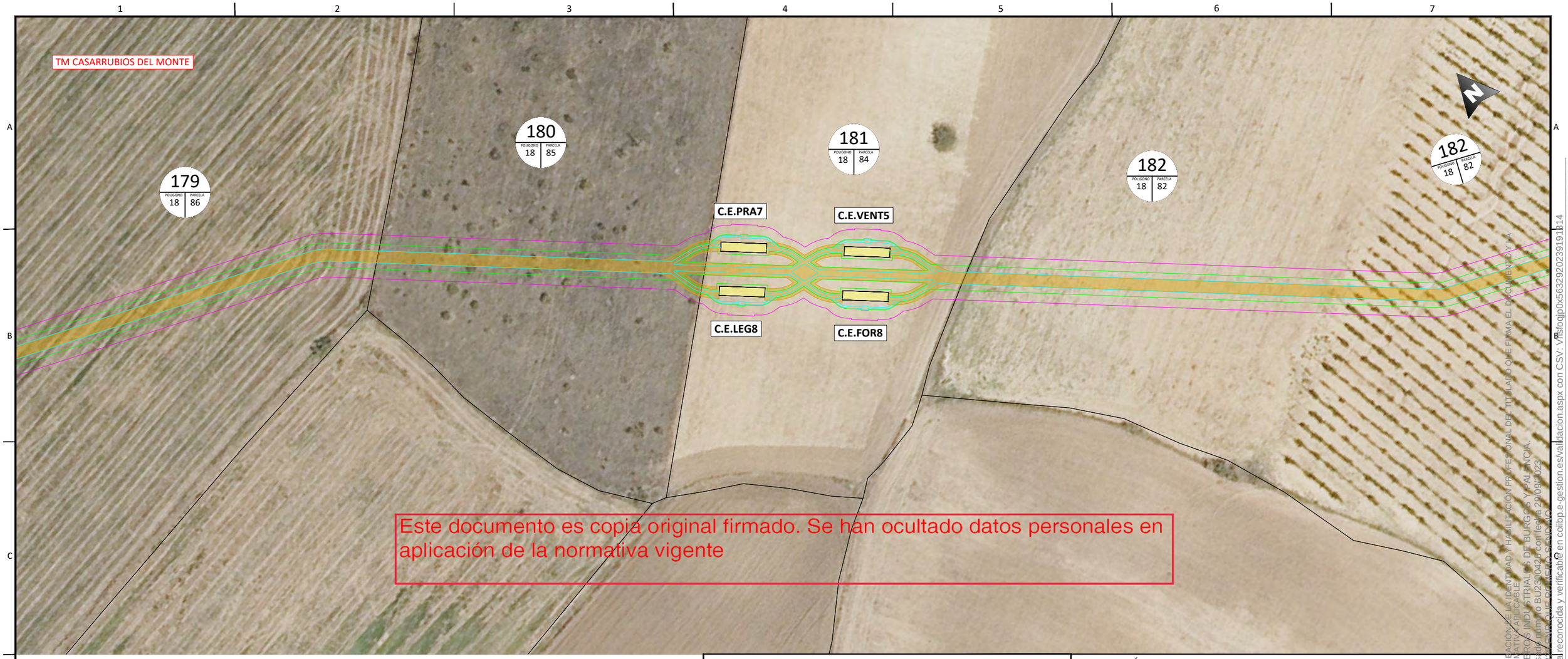

Este documento es copia original firmado. Se han ocultado datos personales en aplicación de la normativa vigente

EL VISADO DE ESTE TRABAJO TIENE POR OBJETO LA COMPROBACIÓN DE LA IDENTIDAD Y HABILITACIÓN PROFESIONAL DEL TITULADO QUE FIRMA EL DOCUMENTO Y LA CORRECCIÓN FORMAL DEL MISMO, DE ACUERDO CON LA NORMATIVA APLICABLE
COLEGIO OFICIAL DE INGENIEROS INDUSTRIALES DE BURGOS Y PALENCIA
Sello electrónico vinculado a visado número BU230042 con fecha 29/09/2023
Documento con firma electrónica reconocida y verificable en coilbp.e-gestion.es/validacion.aspx con CSV: VFsfocjjp0x563292023919114

Enrique Romero Sendino
Ingeniero Industrial
Colegiado en Burgos nº 1329

LEYENDA

- Ocupación de la canalización.
- Servidumbre permanente de paso.
- Ocupación temporal.
- Servidumbre de vuelo de conductor.
- Zona de no edificabilidad (vuelo de seguridad).
- Superficie de ocupación permanente de apoyo.
- Ocupación temporal del apoyo.
- Superficie de tala.
- Servidumbre de derecho de paso - acceso a apoyos.
- XXXX (PO / PA) IDENTIFICADOR DE PARCELA
- Límite de término municipal.
- Límite de parcela.

DISTRIBUCIÓN HOJAS:

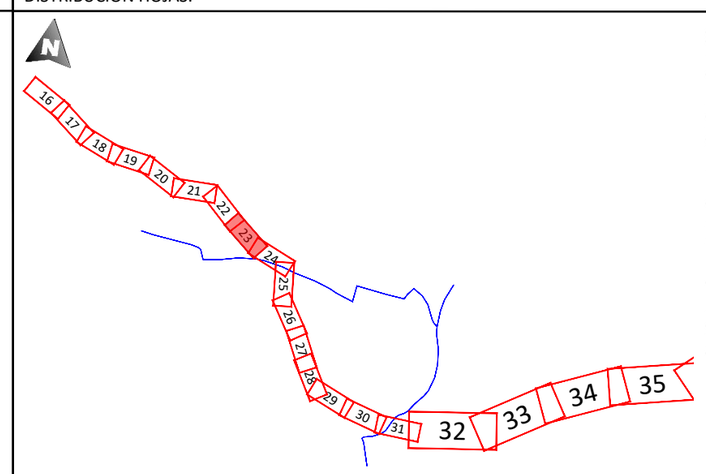

NOTAS GENERALES:

REV.	FECHA	DESCRIPCIÓN	FIRMA
06			
05			
04			
03			
01			
01	28.07.23	INICIO PROYECTO	E.R.S.

EMITIDO PARA:
- ☐ Solo información
- ☐ Aprobar
- ☐ Presupuestar
- ☐ Construcción
- ☐ AS Built

PUERTO SOLAR ENERGY S.L.

solida

TÍTULO DE PROYECTO: Línea Aérea-Subterránea 220kV E/S AP.31 SET Promotores Puerto Santa María

TÍTULO DEL PLANO: PLANTA RBDA

REF. PLANO: SOIL2320401ALPGGE0

ESCALA:	Nº HOJA:				
1:1.000	23 de 97	PROYECTADO	J.N.P.		21.09.23
	REV: 01	DIBUJADO	F.R.B.		21.09.23
		APROBADO	E.R.S.		21.09.23

DIN-A3

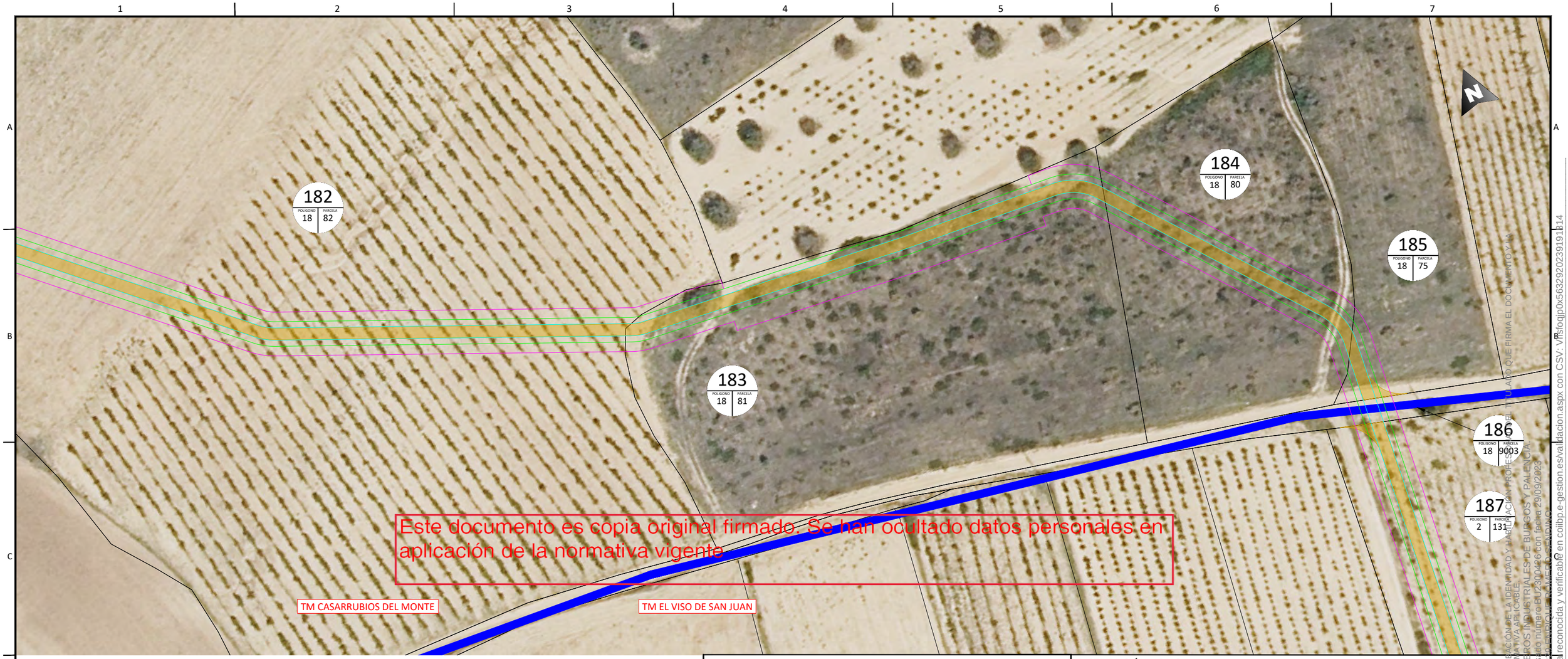

Este documento es copia original firmado. Se han ocultado datos personales en aplicación de la normativa vigente

Enrique Romero Sendino
Ingeniero Industrial
Colegiado en Burgos nº 1329

LEYENDA

- Ocupación de la canalización.
- Servidumbre permanente de paso.
- Ocupación temporal.
- Servidumbre de vuelo de conductor.
- Zona de no edificabilidad (vuelo de seguridad).
- Superficie de ocupación permanente de apoyo.
- Ocupación temporal del apoyo.
- Superficie de tala.
- Servidumbre de derecho de paso - acceso a apoyos.
- XXXX (PARCELA / POLIGONO) IDENTIFICADOR DE PARCELA
- Límite de término municipal.
- Límite de parcela.

DISTRIBUCIÓN HOJAS:

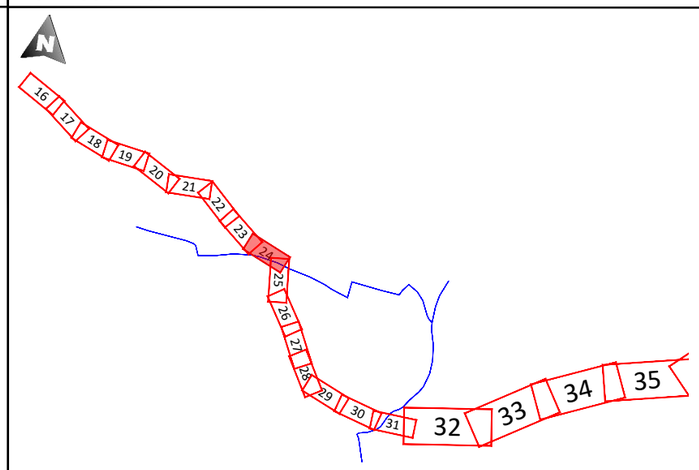

EL VISADO DE ESTE TRABAJO TIENE POR OBJETO LA COMPROBACIÓN DE LA IDENTIDAD Y HABILITACIÓN PROFESIONAL DEL TITULADO QUE FIRMA EL DOCUMENTO Y LA CORRECCIÓN FORMAL DEL MISMO, DE ACUERDO CON LA NORMATIVA APLICABLE.
COLEGIO OFICIAL DE INGENIEROS INDUSTRIALES DE BURGOS Y PALENCIA
Sello electrónico vinculado al visado número BU230426 con fecha 29/09/2023
Documento con firma electrónica reconocida y verificable en colibp.e-gestion.es/validacion.aspx con CSV: VFslojjp0x563292023919114

NOTAS GENERALES:

REV.	FECHA	DESCRIPCIÓN	FIRMA
06			
05			
04			
03			
01			
01	28.07.23	INICIO PROYECTO	E.R.S.

EMITIDO PARA:
- ☐ Solo información
- ☐ Aprobar
- ☐ Presupuestar
- ☐ Construcción
- ☐ AS Built

PUERTO SOLAR ENERGY S.L.

solida

TÍTULO DE PROYECTO: Línea Aérea-Subterránea 220kV E/S AP.31 SET Promotores Puerto Santa María

TÍTULO DEL PLANO: PLANTA RBDA

REF. PLANO: SOIL2320401ALPGGE0

ESCALA: 1:1.000

Nº HOJA: 24 de 97

REV: 01

PROYECTADO	J.N.P.		21.09.23
DIBUJADO	F.R.B.		21.09.23
APROBADO	E.R.S.		21.09.23

DIN-A3

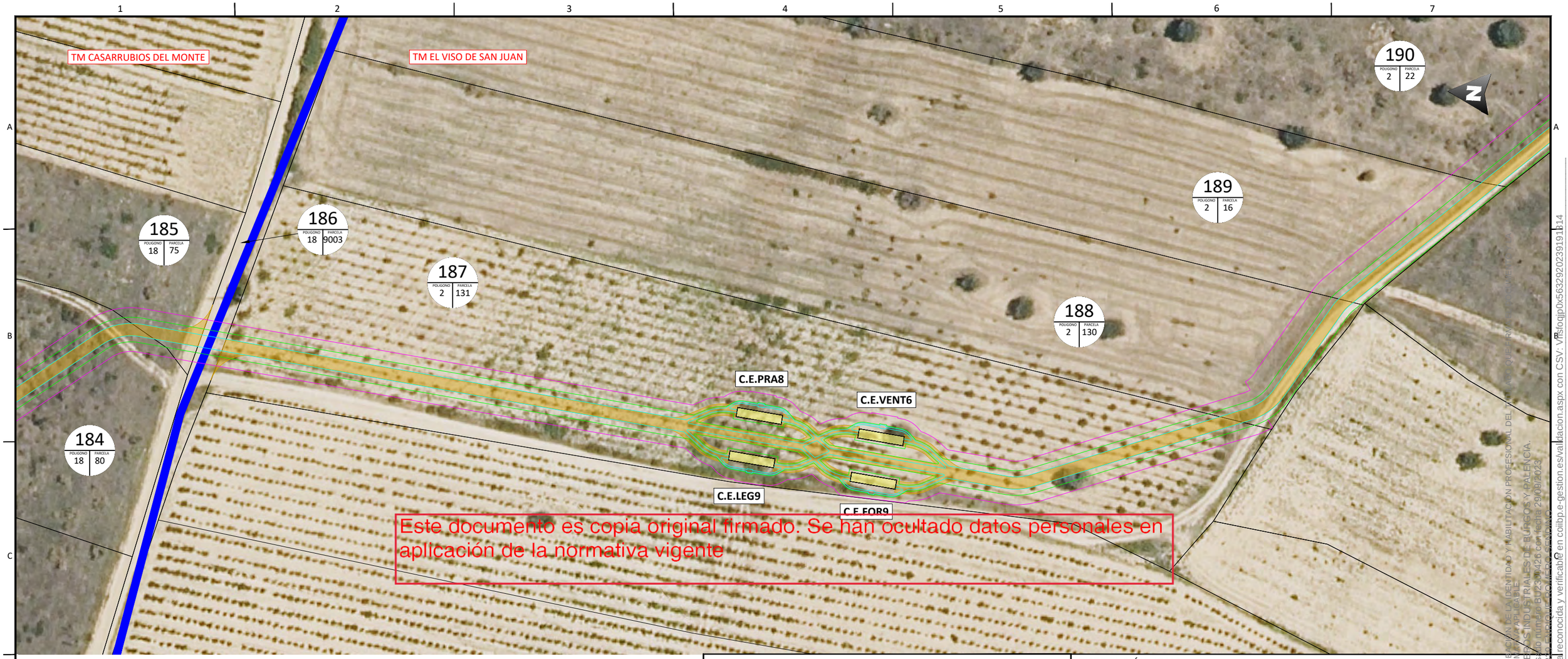

Este documento es copia original firmado. Se han ocultado datos personales en aplicación de la normativa vigente

EL VISADO DE ESTE TRABAJO TIENE POR OBJETO LA COMPROBACIÓN DE LA IDENTIDAD Y HABILITACIÓN PROFESIONAL DEL TÉCNICO AUTOR, QUE PUEDE REALIZARSE MEDIANTE CORRECCIÓN FORMAL DEL MISMO, DE ACUERDO CON LA NORMATIVA APLICABLE.
COLEGIO OFICIAL DE INGENIEROS INDUSTRIALES DE BURGOS Y PALENCIA
Sello electrónico vinculado al visado número BU2300426 con fecha 29/09/2023
Documento con firma electrónica reconocida y verificable en colibp.e-gestion.es/validacion.aspx con CSV: VFSfojjp0X563292023919114

Enrique Romero Sendino
Ingeniero Industrial
Colegiado en Burgos nº 1329

LEYENDA

- Ocupación de la canalización.
- Servidumbre permanente de paso.
- Ocupación temporal.
- Servidumbre de vuelo de conductor.
- Zona de no edificabilidad (vuelo de seguridad).
- Superficie de ocupación permanente de apoyo.
- Ocupación temporal del apoyo.
- Superficie de tala.
- Servidumbre de derecho de paso - acceso a apoyos.
- XXXX / PARCELA — IDENTIFICADOR DE PARCELA
- Límite de término municipal.
- Límite de parcela.

DISTRIBUCIÓN HOJAS:

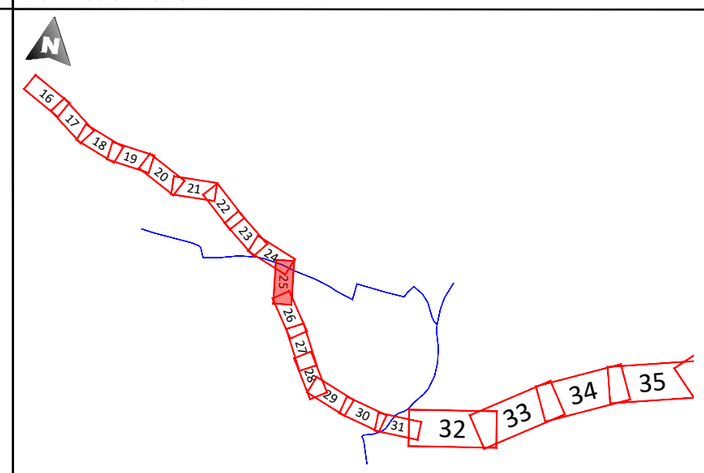

NOTAS GENERALES:

REV.	FECHA	DESCRIPCIÓN	FIRMA
06			
05			
04			
03			
01			
01	28.07.23	INICIO PROYECTO	E.R.S.

EMITIDO PARA:
- ☐ Solo información
- ☐ Aprobar
- ☐ Presupuestar
- ☐ Construcción
- ☐ AS Built

PUERTO SOLAR ENERGY S.L.

solida

TÍTULO DE PROYECTO: Línea Aérea-Subterránea 220kV E/S AP.31 SET Promotores Puerto Santa María

TÍTULO DEL PLANO: PLANTA RBDA

REF. PLANO: SOIL2320401ALPGGE0

ESCALA:	Nº HOJA:				
1:1.000	25 de 97	PROYECTADO	J.N.P.		21.09.23
	REV: 01	DIBUJADO	F.R.B.		21.09.23
		APROBADO	E.R.S.		21.09.23

DIN-A3

Este documento es copia original firmado. Se han ocultado datos personales en aplicación de la normativa vigente

Enrique Romero Sendino
Ingeniero Industrial
Colegiado en Burgos nº 1329

LEYENDA

- Ocupación de la canalización.
- Servidumbre permanente de paso.
- Ocupación temporal.
- Servidumbre de vuelo de conductor.
- Zona de no edificabilidad (vuelo de seguridad).
- Superficie de ocupación permanente de apoyo.
- Ocupación temporal del apoyo.
- Superficie de tala.
- Servidumbre de derecho de paso - acceso a apoyos.
- XXXX PARCELA — IDENTIFICADOR DE PARCELA
- Límite de término municipal.
- Límite de parcela.

DISTRIBUCIÓN HOJAS:

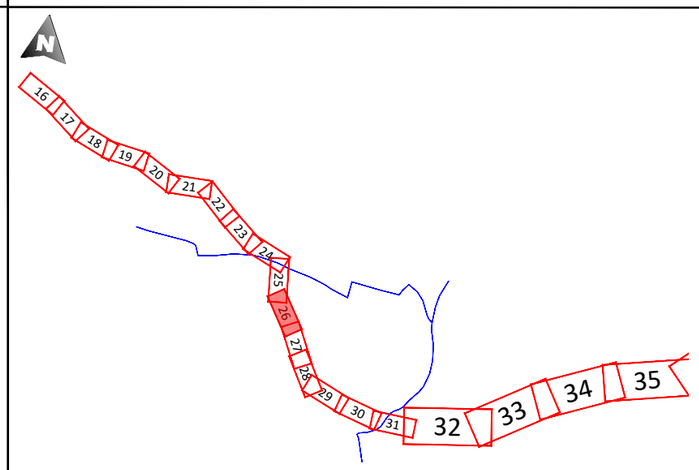

EL VISADO DE ESTE TRABAJO TIENE POR OBJETO LA COMPROBACIÓN DE LA IDENTIDAD Y HABILITACIÓN PROFESIONAL DEL TITULAR CON LA NORMATIVA APLICABLE.
COLEGIO OFICIAL DE INGENIEROS INDUSTRIALES DE BURGOS Y PALENCIA
Sello electrónico vinculado al visado único nº BU2300.26 con fecha 29/09/2023
Documento con firma electrónica reconocida y verificable en colibp.e-gestion.es/validacion.aspx con CSV: VFslojjp0x563292023913114

NOTAS GENERALES:

REV.	FECHA	DESCRIPCIÓN	FIRMA
06			
05			
04			
03			
01			
01	28.07.23	INICIO PROYECTO	E.R.S.

EMITIDO PARA:
- ☐ Solo información
- ☐ Aprobar
- ☐ Presupuestar
- ☐ Construcción
- ☐ AS Built

PUERTO SOLAR ENERGY S.L.

solida

TÍTULO DE PROYECTO: Línea Aérea-Subterránea 220kV E/S AP.31 SET Promotores Puerto Santa María

TÍTULO DEL PLANO: PLANTA RBDA

REF. PLANO: SOIL2320401ALPGGE0

ESCALA: 1:1.000

Nº HOJA: 26 de 97

REV: 01

PROYECTADO	J.N.P.		21.09.23
DIBUJADO	F.R.B.		21.09.23
APROBADO	E.R.S.		21.09.23

DIN-A3

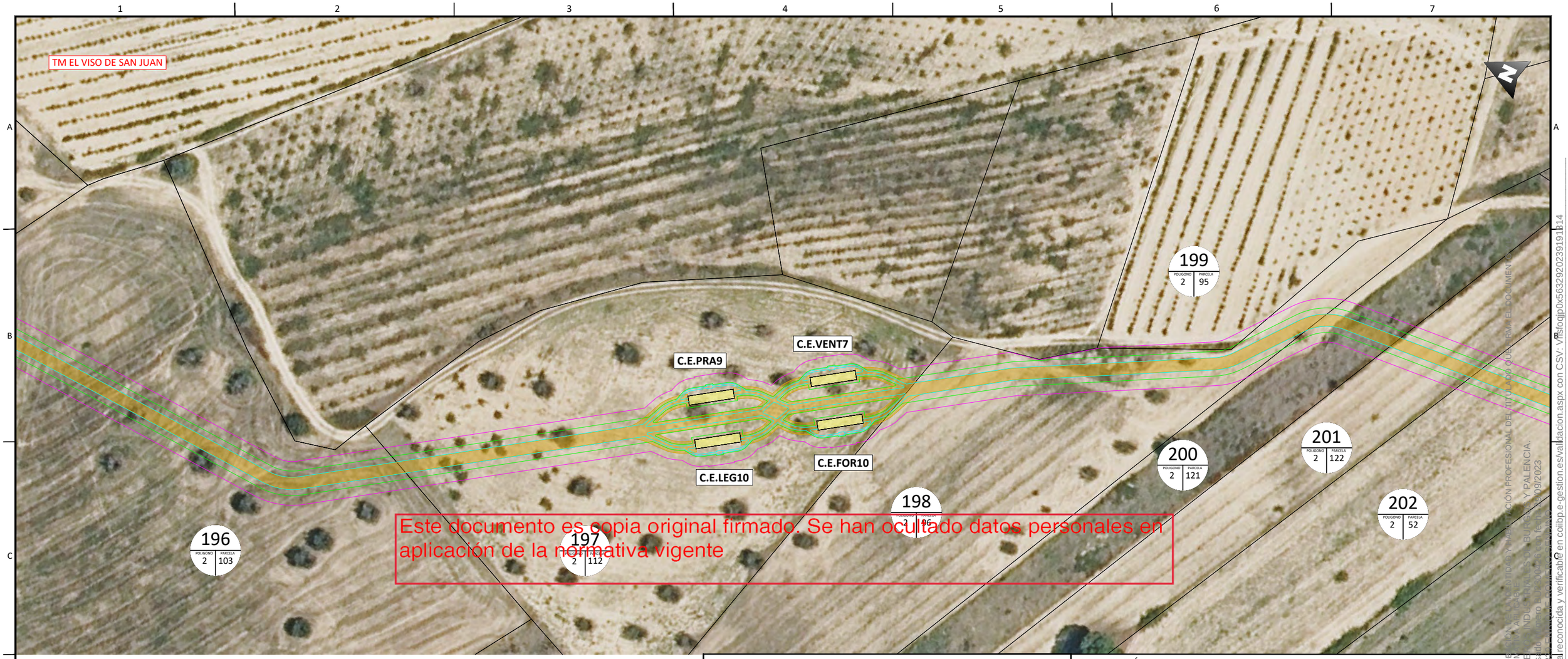

Este documento es copia original firmado. Se han ocultado datos personales en aplicación de la normativa vigente

Enrique Romero Sendino
Ingeniero Industrial
Colegiado en Burgos nº 1329

LEYENDA

- Ocupación de la canalización.
- Servidumbre permanente de paso.
- Ocupación temporal.
- Servidumbre de vuelo de conductor.
- Zona de no edificabilidad (vuelo de seguridad).
- Superficie de ocupación permanente de apoyo.
- Ocupación temporal del apoyo.
- Superficie de tala.
- Servidumbre de derecho de paso - acceso a apoyos.
- XXXX PARCELA / XX POLIGONO — IDENTIFICADOR DE PARCELA
- Límite de término municipal.
- Límite de parcela.

DISTRIBUCIÓN HOJAS:

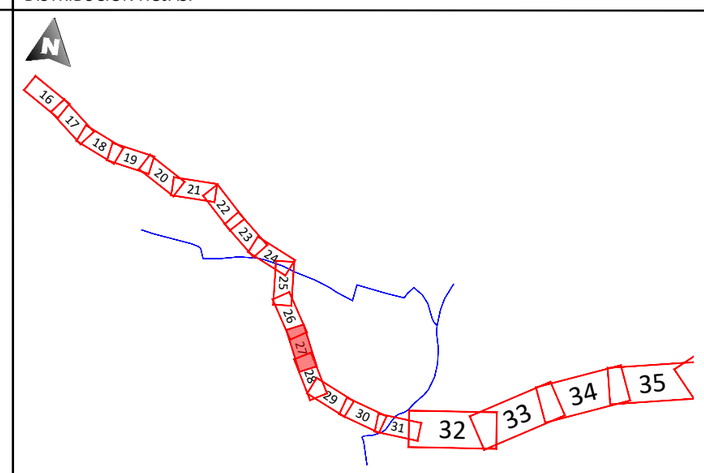

EL VISADO DE ESTE TRABAJO TIENE POR OBJETO LA COMPROBACIÓN DE LA IDENTIDAD Y CAPACIDAD LEGAL DEL TITULADO QUE FIRMA EL DOCUMENTO, CORRECCIÓN FORMAL DEL MISMO, DE ACUERDO CON LA NORMATIVA APLICABLE, Y ANOTACIÓN EN EL REGISTRO DE ENTRADA. COLEGIO OFICIAL DE INGENIEROS INDUSTRIALES DE BURGOS Y PALENCIA.
Sello electrónico vinculado a visado. Número de visado: [illegible] fecha: [illegible]/09/2023
Documento con firma electrónica reconocida y verificable en colibp.e-gestion.es/validacion.aspx con CSV: VFsfojjp0x563292023919114

NOTAS GENERALES:

REV.	FECHA	DESCRIPCIÓN	FIRMA
06			
05			
04			
03			
01			
01	28.07.23	INICIO PROYECTO	E.R.S.

EMITIDO PARA:

- ☐ Solo información
- ☐ Aprobar
- ☐ Presupuestar
- ☐ Construcción
- ☐ AS Built

PUERTO SOLAR ENERGY S.L.

solida

TÍTULO DE PROYECTO: Línea Aérea-Subterránea 220kV E/S AP.31
SET Promotores Puerto Santa María

TÍTULO DEL PLANO: PLANTA RBDA

REF. PLANO: SOIL2320401ALPGGE0

ESCALA: 1:1.000

Nº HOJA: 27 de 97

REV: 01

PROYECTADO	J.N.P.	21.09.23
DIBUJADO	F.R.B.	21.09.23
APROBADO	E.R.S.	21.09.23

DIN-A3

Este documento es copia original firmado. Se han ocultado datos personales en aplicación de la normativa vigente

Enrique Romero Sendino
Ingeniero Industrial
Colegiado en Burgos nº 1329

LEYENDA

- Ocupación de la canalización.
- Servidumbre permanente de paso.
- Ocupación temporal.
- Servidumbre de vuelo de conductor.
- Zona de no edificabilidad (vuelo de seguridad).
- Superficie de ocupación permanente de apoyo.
- Ocupación temporal del apoyo.
- Superficie de tala.
- Servidumbre de derecho de paso - acceso a apoyos.
- XXXX POL. PARC. — IDENTIFICADOR DE PARCELA
- Límite de término municipal.
- Límite de parcela.

DISTRIBUCIÓN HOJAS:

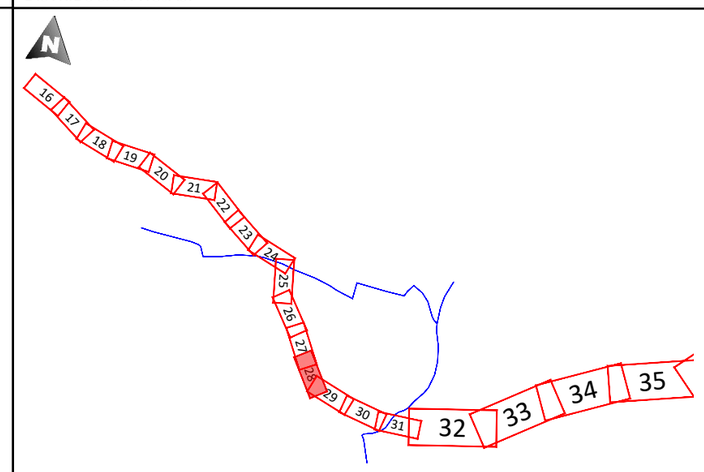

EL VISADO DE ESTE TRABAJO TIENE POR OBJETO LA COMPROBACIÓN DE LA IDENTIDAD Y HABILITACIÓN PROFESIONAL DEL TITULADO QUE FIRMA EL DOCUMENTO Y LA CORRECCIÓN FORMAL DEL MISMO, DE ACUERDO CON LA NORMATIVA APLICABLE.
COLEGIO OFICIAL DE INGENIEROS INDUSTRIALES DE BURGOS Y PALENCIA
Sello electrónico vinculado al visado número BU23004363 con fecha 25/09/2023
Documento con firma electrónica reconocida y verificable en colibp.e-gestion.es/validacion.aspx con CSV: VRsfojjp0x563292023919114

NOTAS GENERALES:

REV.	FECHA	DESCRIPCIÓN	FIRMA
06			
05			
04			
03			
01			
01	28.07.23	INICIO PROYECTO	E.R.S.

EMITIDO PARA:
- ☐ Solo información
- ☐ Aprobar
- ☐ Presupuestar
- ☐ Construcción
- ☐ AS Built

PUERTO SOLAR ENERGY S.L.

solida

TÍTULO DE PROYECTO: Línea Aérea-Subterránea 220kV E/S AP.31 SET Promotores Puerto Santa María

TÍTULO DEL PLANO: PLANTA RBDA

REF. PLANO: SOIL2320401ALPGGE0

ESCALA:	Nº HOJA:				
1:1.000	28 de 97	PROYECTADO	J.N.P.		21.09.23
	REV: 01	DIBUJADO	F.R.B.		21.09.23
		APROBADO	E.R.S.		21.09.23

DIN-A3

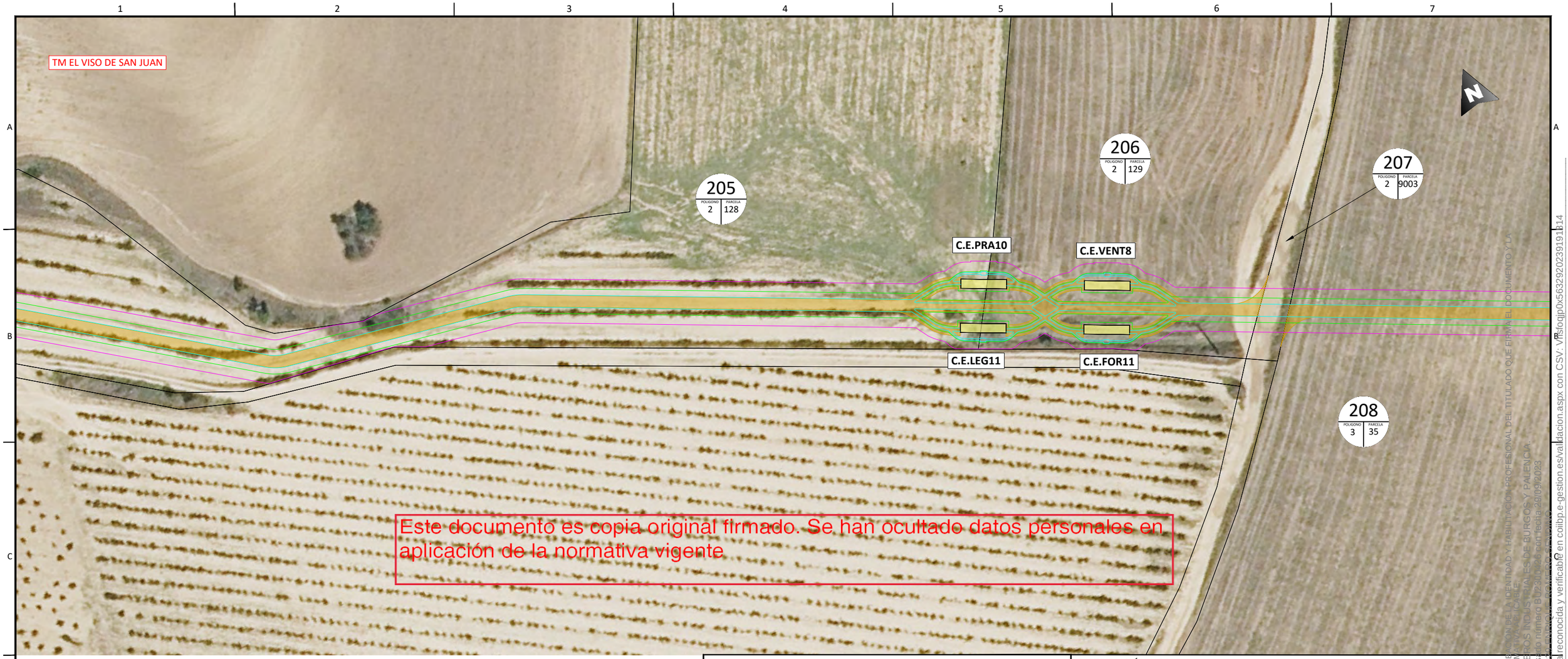

Este documento es copia original firmado. Se han ocultado datos personales en aplicación de la normativa vigente

LEYENDA

- Ocupación de la canalización.
- Servidumbre permanente de paso.
- Ocupación temporal.
- Servidumbre de vuelo de conductor.
- Zona de no edificabilidad (vuelo de seguridad).
- Superficie de ocupación permanente de apoyo.
- Ocupación temporal del apoyo.
- Superficie de tala.
- Servidumbre de derecho de paso - acceso a apoyos.
- IDENTIFICADOR DE PARCELA (XXXX: PO / PA)
- Límite de término municipal.
- Límite de parcela.

DISTRIBUCIÓN HOJAS:

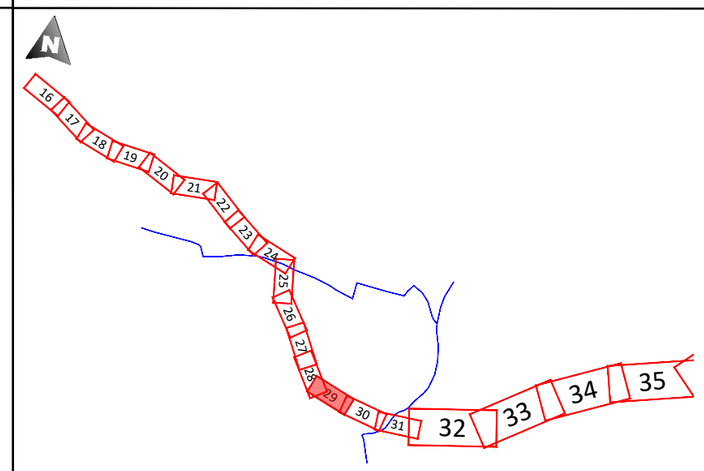

Enrique Romero Sendino
Ingeniero Industrial
Colegiado en Burgos nº 1329

NOTAS GENERALES:

REV.	FECHA	DESCRIPCIÓN	FIRMA
06			
05			
04			
03			
01			
01	28.07.23	INICIO PROYECTO	E.R.S.

EMITIDO PARA:
- ☐ Solo información
- ☐ Aprobar
- ☐ Presupuestar
- ☐ Construcción
- ☐ AS Built

PUERTO SOLAR ENERGY S.L.

solida

TÍTULO DE PROYECTO: Línea Aérea-Subterránea 220kV E/S AP.31 SET Promotores Puerto Santa María

TÍTULO DEL PLANO: PLANTA RBDA

REF. PLANO: SOIL2320401ALPGGE0

ESCALA: 1:1.000

Nº HOJA: 29 de 97

REV: 01

PROYECTADO	J.N.P.		21.09.23
DIBUJADO	F.R.B.		21.09.23
APROBADO	E.R.S.		21.09.23

DIN-A3

EL VISADO DE ESTE TRABAJO TIENE POR OBJETO LA COMPROBACIÓN DE LA IDENTIDAD Y HABILITACIÓN PROFESIONAL DEL TITULADO QUE FIRMA EL DOCUMENTO Y LA CORRECCIÓN FORMAL DEL MISMO, DE ACUERDO CON LA NORMATIVA APLICABLE.
COLEGIO OFICIAL DE INGENIEROS INDUSTRIALES DE BURGOS Y PALENCIA
Sello electrónico vinculado al visado número BU230104 con fecha 29/09/2023
Documento con firma electrónica reconocida y verificable en coilbp.e-gestion.es/validacion.aspx con CSV: VFS-loqjp0x563292023919114

Este documento es copia original firmado. Se han ocultado datos personales en aplicación de la normativa vigente

EL VISADO DE ESTE TRABAJO TIENE POR OBJETO LA COMPROBACIÓN DE LA DENOMINACIÓN Y HABILITACIÓN PROFESIONAL DEL TÉCNICO QUE FIRMA EL DOCUMENTO Y LA CORRECCIÓN FORMAL DEL MISMO, DE ACUERDO CON LA NORMATIVA APLICABLE
COLEGIO OFICIAL DE INGENIEROS INDUSTRIALES DE BURGOS Y PALENCIA
Sello electrónico vinculado a visado número IU2300426 con fecha 29/09/2023
Documento generado con firma electrónica reconocida y verificable en coilbp.e-gestion.es/validacion.aspx con CSV: VFsfocjjp0x563292023919114

Enrique Romero Sendino
Ingeniero Industrial
Colegiado en Burgos nº 1329

LEYENDA

- Ocupación de la canalización.
- Servidumbre permanente de paso.
- Ocupación temporal.
- Servidumbre de vuelo de conductor.
- Zona de no edificabilidad (vuelo de seguridad).
- Superficie de ocupación permanente de apoyo.
- Ocupación temporal del apoyo.
- Superficie de tala.
- Servidumbre de derecho de paso - acceso a apoyos.
- XXXX POL PARC — IDENTIFICADOR DE PARCELA
- Límite de término municipal.
- Límite de parcela.

DISTRIBUCIÓN HOJAS:

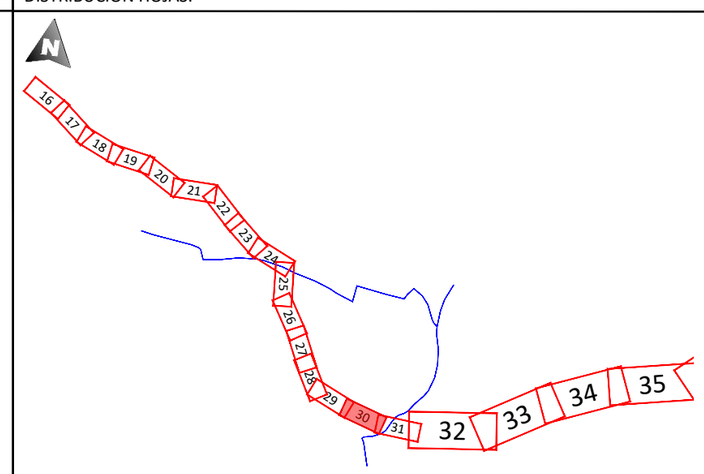

NOTAS GENERALES:

REV.	FECHA	DESCRIPCIÓN	FIRMA
06			
05			
04			
03			
01			
01	28.07.23	INICIO PROYECTO	E.R.S.

EMITIDO PARA:
- ☐ Solo información
- ☐ Aprobar
- ☐ Presupuestar
- ☐ Construcción
- ☐ AS Built

PUERTO SOLAR ENERGY S.L.

solida

TÍTULO DE PROYECTO: Línea Aérea-Subterránea 220kV E/S AP.31 SET Promotores Puerto Santa María

TÍTULO DEL PLANO: PLANTA RBDA

REF. PLANO: SOIL2320401ALPGGE0

ESCALA: 1:1.000

Nº HOJA: 30 de 97

REV: 01

PROYECTADO	J.N.P.		21.09.23
DIBUJADO	F.R.B.		21.09.23
APROBADO	E.R.S.		21.09.23

DIN-A3

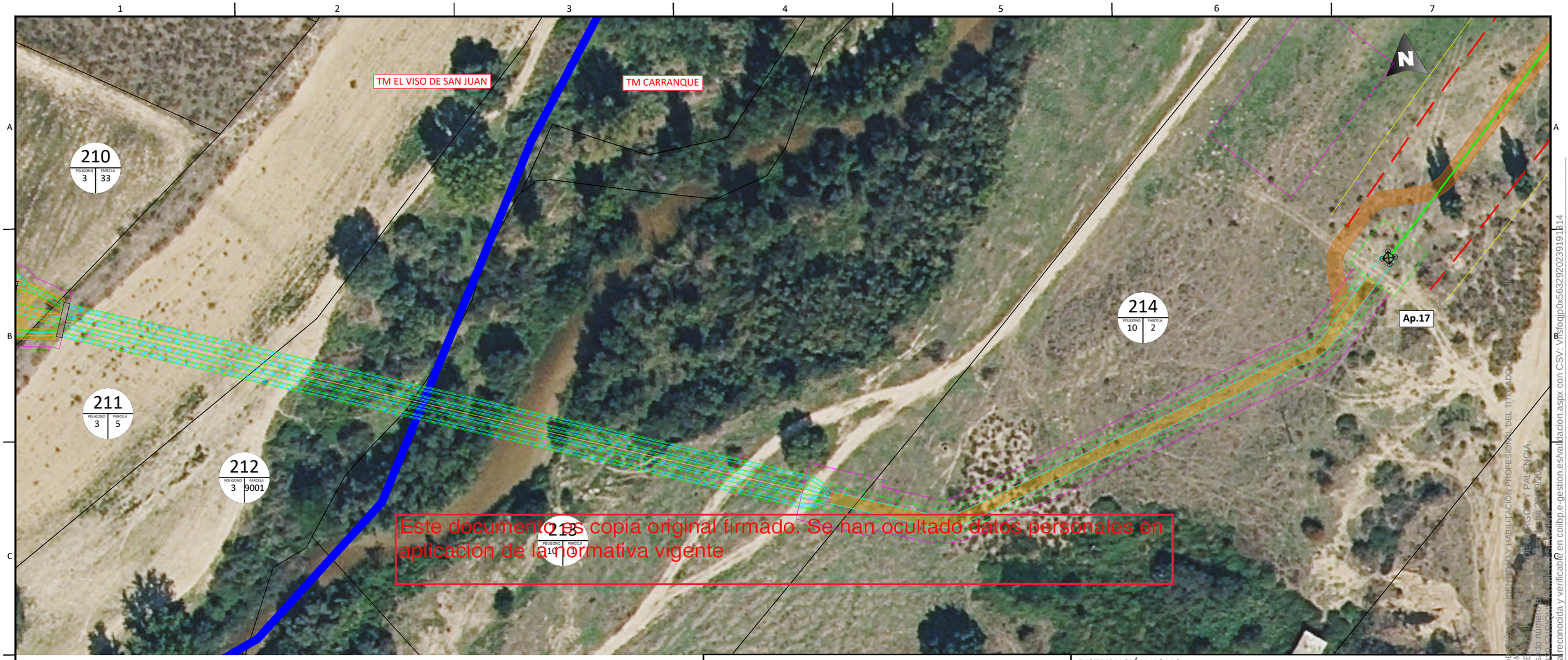

Este documento es copia original firmado. Se han ocultado datos personales en aplicación de la normativa vigente

EL VISADO DE ESTE TRABAJO TIENE POR OBJETO LA COMPROBACIÓN POR EL COLEGIO DE LA IDENTIDAD Y HABILITACIÓN PROFESIONAL DEL TITULADO, DE ACUERDO CON LA NORMATIVA VIGENTE, Y NO PREJUZGA LA CORRECCIÓN FORMAL DEL MISMO, DE ACUERDO CON LA NORMATIVA APLICABLE. EL COLEGIO OFICIAL DE INGENIEROS INDUSTRIALES DE BURGOS Y PALENCIA
Sello electrónico vinculado al visado número: 2023-01-01-00000 Fecha: 20/09/2023
Documento con firma electrónica reconocida y verificable en colibp.e-gestion.es/validacion.aspx con CSV: VFSfocjjp0x563292023919114

Enrique Romero Sendino
Ingeniero Industrial
Colegiado en Burgos nº 1329

LEYENDA

- Ocupación de la canalización.
- Servidumbre permanente de paso.
- Ocupación temporal.
- Servidumbre de vuelo de conductor.
- Zona de no edificabilidad (vuelo de seguridad).
- Superficie de ocupación permanente de apoyo.
- Ocupación temporal del apoyo.
- Superficie de tala.
- Servidumbre de derecho de paso - acceso a apoyos.
- XXXX POL PARC — IDENTIFICADOR DE PARCELA
- Límite de término municipal.
- Límite de parcela.

DISTRIBUCIÓN HOJAS:

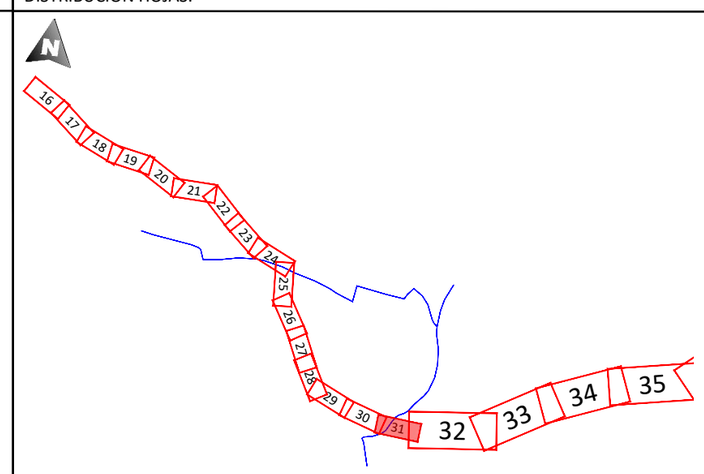

NOTAS GENERALES:

REV.	FECHA	DESCRIPCIÓN	FIRMA
06			
05			
04			
03			
01			
01	28.07.23	INICIO PROYECTO	E.R.S.

EMITIDO PARA:
- ☐ Solo información
- ☐ Aprobar
- ☐ Presupuestar
- ☐ Construcción
- ☐ AS Built

PUERTO SOLAR ENERGY S.L.

solida

TÍTULO DE PROYECTO: Línea Aérea-Subterránea 220kV E/S AP.31 SET Promotores Puerto Santa María

TÍTULO DEL PLANO: PLANTA RBDA

REF. PLANO: SOIL2320401ALPGGE0

ESCALA: 1:1.000

Nº HOJA: 31 de 97

REV: 01

PROYECTADO	J.N.P.		21.09.23
DIBUJADO	F.R.B.		21.09.23
APROBADO	E.R.S.		21.09.23

DIN-A3

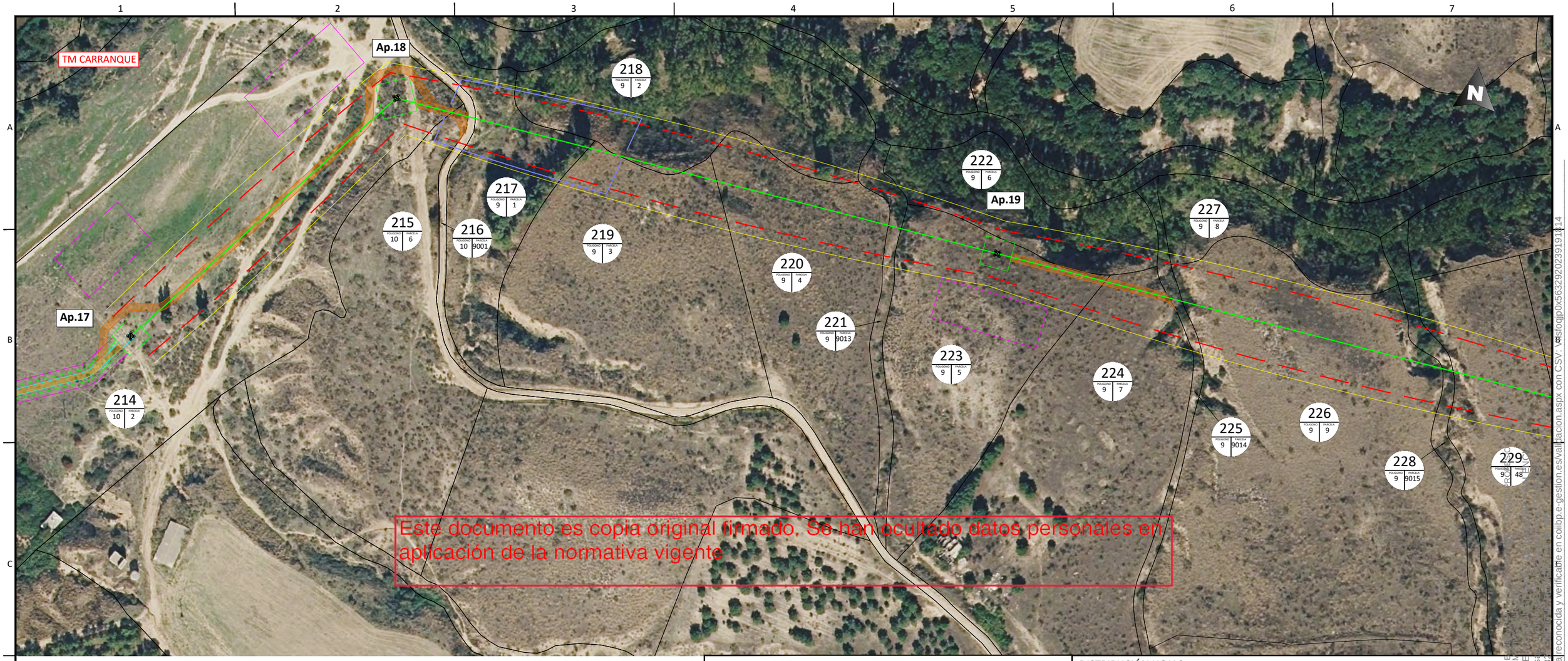

Este documento es copia original firmado. Se han ocultado datos personales en aplicación de la normativa vigente

Enrique Romero Sendino
Ingeniero Industrial
Colegiado en Burgos nº 1329

LEYENDA

- Ocupación de la canalización.
- Servidumbre permanente de paso.
- Ocupación temporal.
- Servidumbre de vuelo de conductor.
- Zona de no edificabilidad (vuelo de seguridad).
- Superficie de ocupación permanente de apoyo.
- Ocupación temporal del apoyo.
- Superficie de tala.
- Servidumbre de derecho de paso - acceso a apoyos.
- XXXX / XX XX — IDENTIFICADOR DE PARCELA
- Límite de término municipal.
- Límite de parcela.

DISTRIBUCIÓN HOJAS:

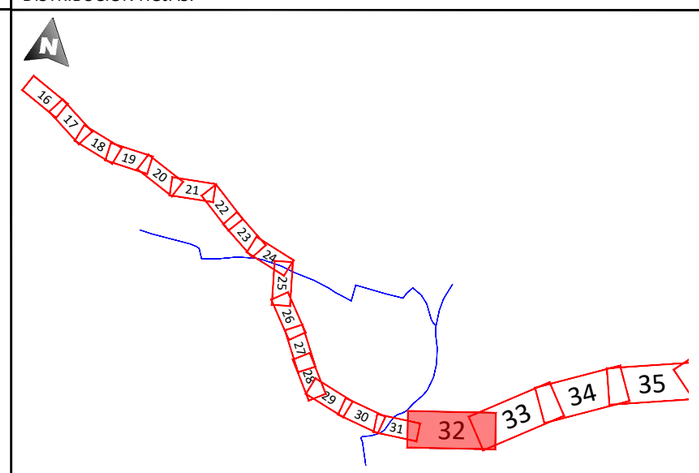

NOTAS GENERALES:

REV.	FECHA	DESCRIPCIÓN	FIRMA
06			
05			
04			
03			
01			
01	28.07.23	INICIO PROYECTO	E.R.S.

EMITIDO PARA:
- ☐ Solo información
- ☐ Aprobar
- ☐ Presupuestar
- ☐ Construcción
- ☐ AS Built

PUERTO SOLAR ENERGY S.L.

solida

TÍTULO DE PROYECTO: Línea Aérea-Subterránea 220kV E/S AP.31 SET Promotores Puerto Santa María

TÍTULO DEL PLANO: PLANTA RBDA

REF. PLANO: SOIL2320401ALPGGE0

ESCALA: 1:2.000

Nº HOJA: 32 de 97

REV: 01

PROYECTADO	J.N.P.		21.09.23
DIBUJADO	F.R.B.		21.09.23
APROBADO	E.R.S.		21.09.23

DIN-A3

EL VISADO DE ESTE TRABAJO TIENE POR OBJETO LA COMPROBACIÓN DE LA CORRECCIÓN FORMAL DEL MISMO, DE ACUERDO CON LA NORMATIVA VIGENTE
COLEGIO OFICIAL DE INGENIEROS INDUSTRIALES DE VALLADOLID
Sello electrónico vinculado a visado
Presentación electrónica por 132
Documento con firma electrónica reconocida y verificable en coilbp.e-gestion.es/validacion.aspx con CSV: VSfojjp0x563292023911814

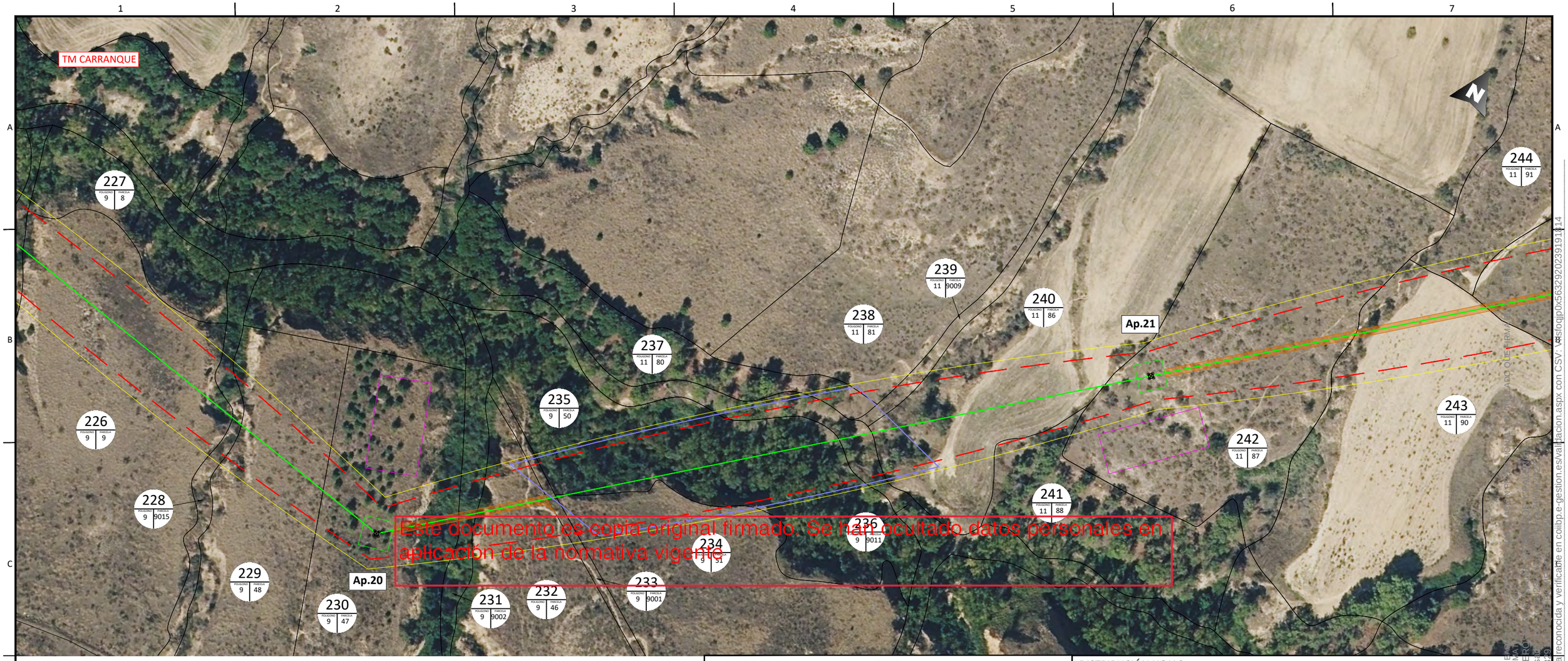

Este documento es copia original firmado. Se han ocultado datos personales en aplicación de la normativa vigente

Enrique Romero Sendino
Ingeniero Industrial
Colegiado en Burgos nº 1329

LEYENDA

- Ocupación de la canalización.
- Servidumbre permanente de paso.
- Ocupación temporal.
- Servidumbre de vuelo de conductor.
- Zona de no edificabilidad (vuelo de seguridad).
- Superficie de ocupación permanente de apoyo.
- Ocupación temporal del apoyo.
- Superficie de tala.
- Servidumbre de derecho de paso - acceso a apoyos.
- XXXX POL XX PARC XX — IDENTIFICADOR DE PARCELA
- Límite de término municipal.
- Límite de parcela.

DISTRIBUCIÓN HOJAS:

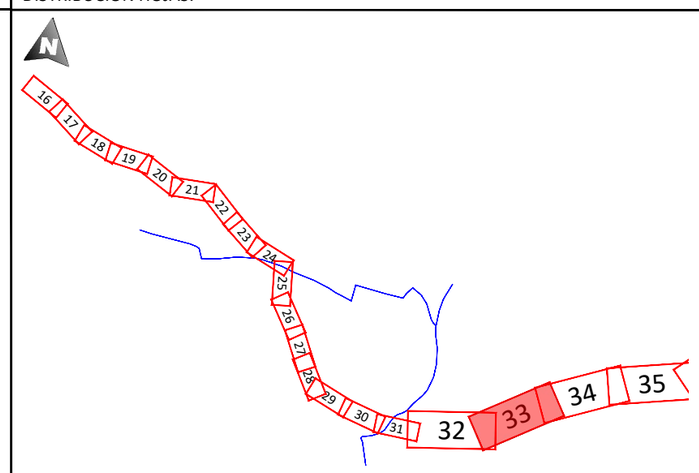

EL VISADO DE ESTE TRABAJO TIENE POR OBJETO LA COMPROBACIÓN DE SU CORRECCIÓN FORMAL DEL MISMO, DE ACUERDO CON LA NORMATIVA DEL COLEGIO OFICIAL DE INGENIEROS INDUSTRIALES DE ZARAGOZA
Sello electrónico vinculado a visado en colibp.e-gestion.es/validacion.aspx con CSV: VSfojjp0X563292023910814
Presentación electrónica por 1329
Documento con firma electrónica reconocida y verificable

NOTAS GENERALES:

REV.	FECHA	DESCRIPCIÓN	FIRMA
06			
05			
04			
03			
01			
01	28.07.23	INICIO PROYECTO	E.R.S.

EMITIDO PARA:
- ☐ Solo información
- ☐ Aprobar
- ☐ Presupuestar
- ☐ Construcción
- ☐ AS Built

PUERTO SOLAR ENERGY S.L.

solida

TÍTULO DE PROYECTO: Línea Aérea-Subterránea 220kV E/S AP.31 SET Promotores Puerto Santa María

TÍTULO DEL PLANO: PLANTA RBDA

REF. PLANO: SOIL2320401ALPGGE0

ESCALA: 1:2.000

Nº HOJA: 33 de 97

REV: 01

PROYECTADO	J.N.P.		21.09.23
DIBUJADO	F.R.B.		21.09.23
APROBADO	E.R.S.		21.09.23

DIN-A3

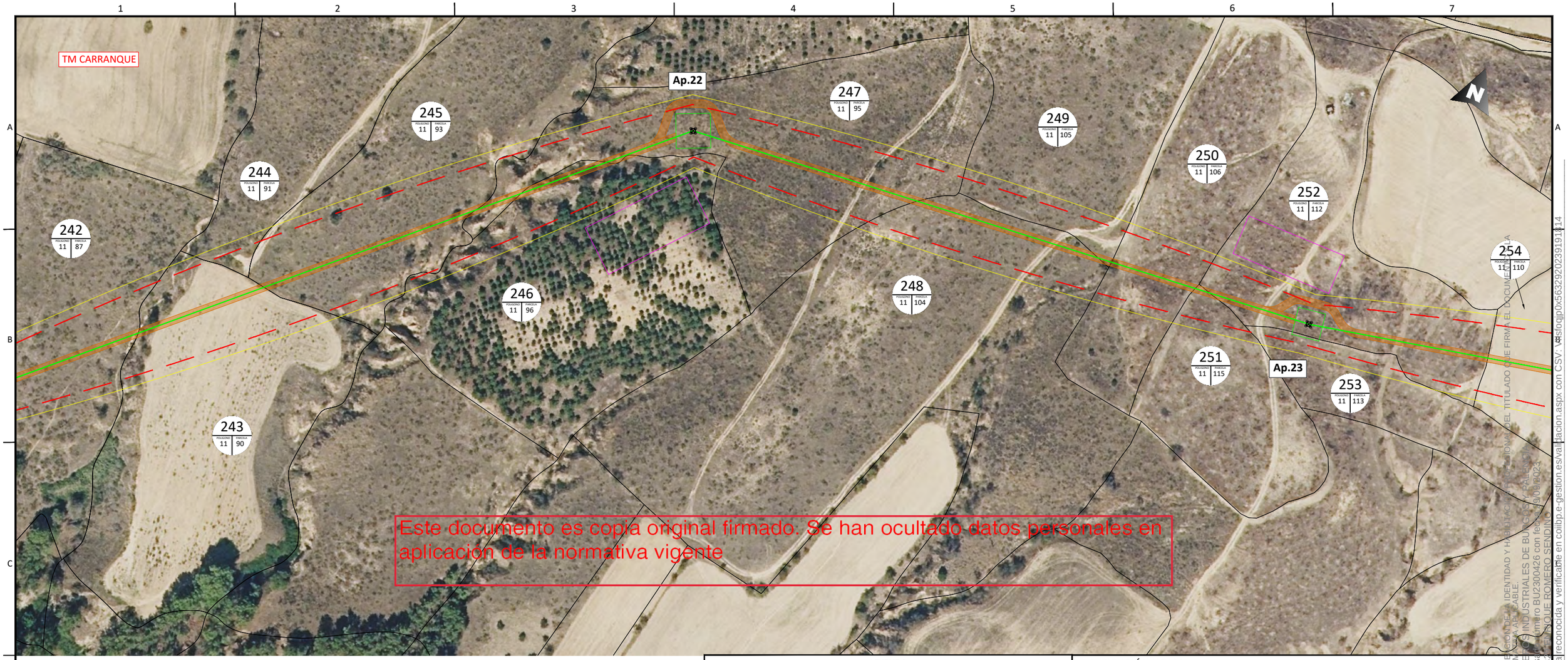

Este documento es copia original firmado. Se han ocultado datos personales en aplicación de la normativa vigente

Enrique Romero Sendino
Ingeniero Industrial
Colegiado en Burgos nº 1329

LEYENDA

- Ocupación de la canalización.
- Servidumbre permanente de paso.
- Ocupación temporal.
- Servidumbre de vuelo de conductor.
- Zona de no edificabilidad (vuelo de seguridad).
- Superficie de ocupación permanente de apoyo.
- Ocupación temporal del apoyo.
- Superficie de tala.
- Servidumbre de derecho de paso - acceso a apoyos.
- XXXX / XX — IDENTIFICADOR DE PARCELA
- Límite de término municipal.
- Límite de parcela.

DISTRIBUCIÓN HOJAS:

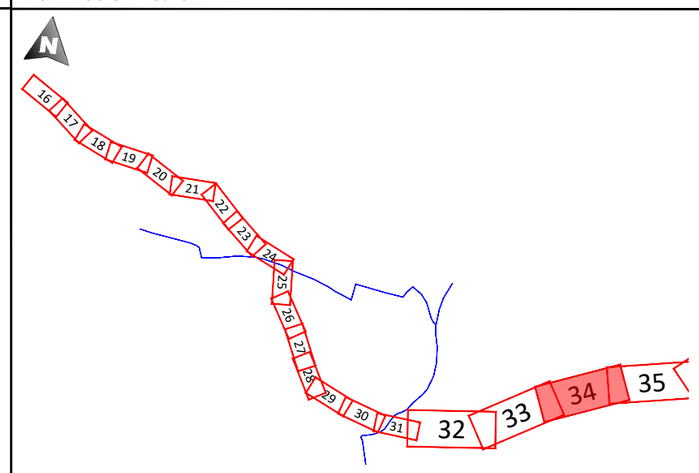

NOTAS GENERALES:

REV.	FECHA	DESCRIPCIÓN	FIRMA
06			
05			
04			
03			
01			
01	28.07.23	INICIO PROYECTO	E.R.S.

EMITIDO PARA:
- ☐ Solo información
- ☐ Aprobar
- ☐ Presupuestar
- ☐ Construcción
- ☐ AS Built

PUERTO SOLAR ENERGY S.L.

solida

TÍTULO DE PROYECTO: Línea Aérea-Subterránea 220kV E/S AP.31 SET Promotores Puerto Santa María

TÍTULO DEL PLANO: PLANTA RBDA

REF. PLANO: SOIL2320401ALPGGE0

ESCALA: 1:2.000

Nº HOJA: 34 de 97

REV: 01

PROYECTADO	J.N.P.		21.09.23
DIBUJADO	F.R.B.		21.09.23
APROBADO	E.R.S.		21.09.23

DIN-A3

EL VISADO DE ESTE TRABAJO TIENE POR OBJETO LA COMPROBACIÓN DE LA IDENTIDAD Y HABILITACIÓN DEL TITULADO QUE FIRMA EL DOCUMENTO, Y LA CORRECCIÓN FORMAL DEL MISMO, DE ACUERDO CON LA NORMATIVA APLICABLE.
COLEGIO OFICIAL DE INGENIEROS INDUSTRIALES DE BURGOS - BALENCIA
Sello electrónico vinculado al visado número BU2300426 con fecha 29/09/2023
Presentación electrónica por 13329 - ENRIQUE ROMERO SENDINO
Documento con firma electrónica reconocida y verificable en colibp.e-gestion.es/validacion.aspx con CSV: VSfojjp0X563292023913814

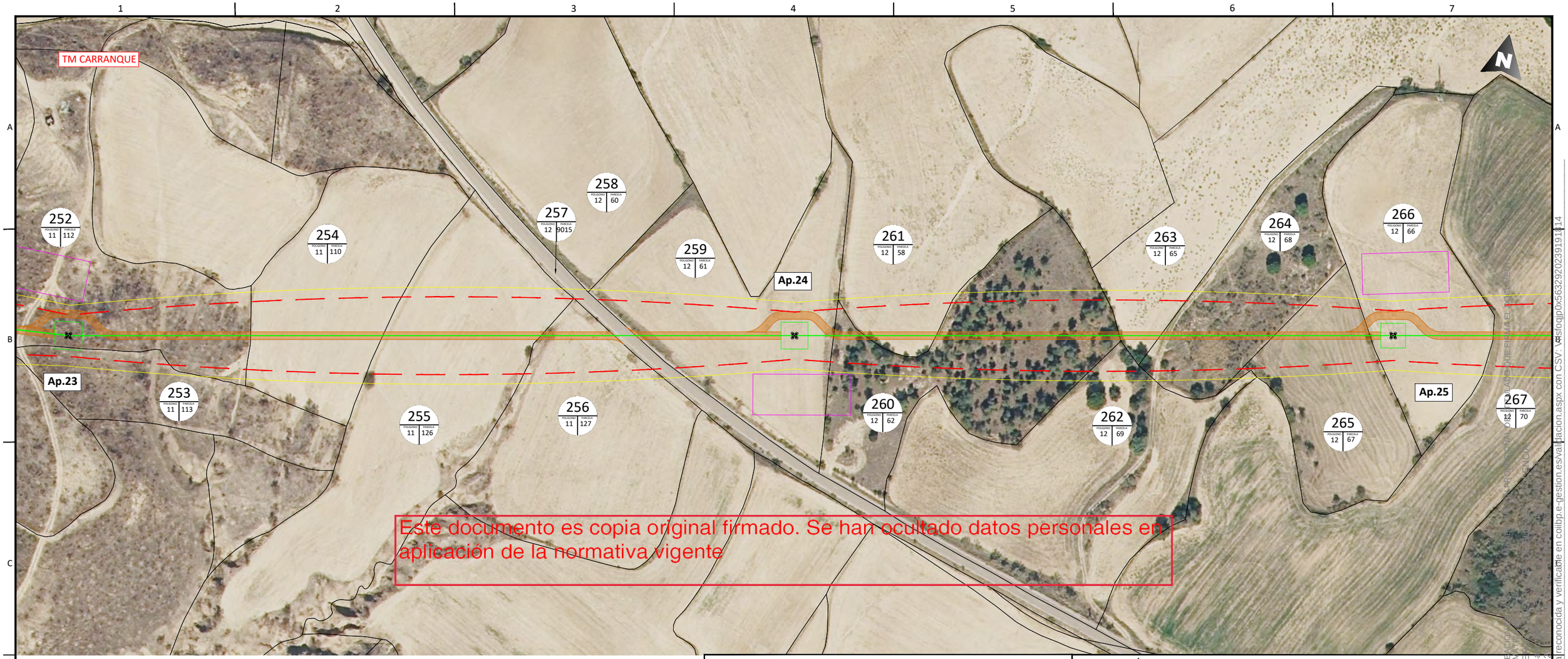

Este documento es copia original firmado. Se han ocultado datos personales en aplicación de la normativa vigente

Enrique Romero Sendino
Ingeniero Industrial
Colegiado en Burgos nº 1329

LEYENDA

- Ocupación de la canalización.
- Servidumbre permanente de paso.
- Ocupación temporal.
- Servidumbre de vuelo de conductor.
- Zona de no edificabilidad (vuelo de seguridad).
- Superficie de ocupación permanente de apoyo.
- Ocupación temporal del apoyo.
- Superficie de tala.
- Servidumbre de derecho de paso - acceso a apoyos.
- XXXX / XX — IDENTIFICADOR DE PARCELA
- Límite de término municipal.
- Límite de parcela.

DISTRIBUCIÓN HOJAS:

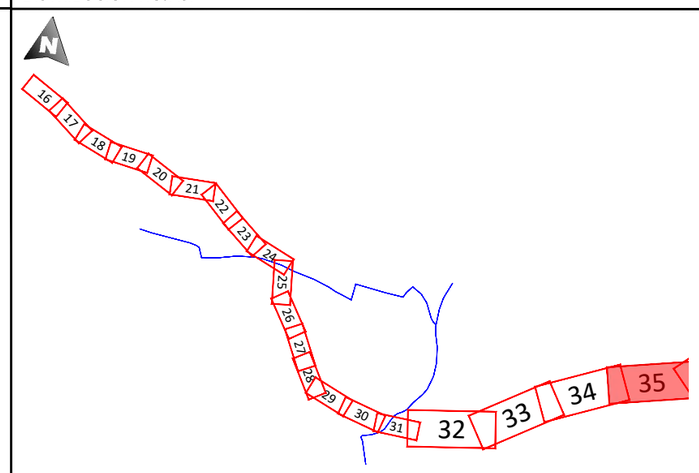

NOTAS GENERALES:

REV.	FECHA	DESCRIPCIÓN	FIRMA
06			
05			
04			
03			
01			
01	28.07.23	INICIO PROYECTO	E.R.S.

EMITIDO PARA:
- ☐ Solo información
- ☐ Aprobar
- ☐ Presupuestar
- ☐ Construcción
- ☐ AS Built

PUERTO SOLAR ENERGY S.L.

solida

TÍTULO DE PROYECTO: Línea Aérea-Subterránea 220kV E/S AP.31
SET Promotores Puerto Santa María

TÍTULO DEL PLANO: PLANTA RBDA

REF. PLANO: SOIL2320401ALPGGE0

ESCALA: 1:2.000

Nº HOJA: 35 de 97

REV: 01

PROYECTADO	J.N.P.		21.09.23
DIBUJADO	F.R.B.		21.09.23
APROBADO	E.R.S.		21.09.23

DIN-A3

EL VISADO DE ESTE TRABAJO TIENE POR OBJETO LA COMPROBACIÓN DE LA CORRECCIÓN FORMAL DEL MISMO, DE ACUERDO CON LA NORMATIVA DEL COLEGIO OFICIAL DE INGENIEROS INDUSTRIALES DE CASTILLA Y LEÓN.
Sello electrónico vinculado al visado nº 1334 de 2023
Presentación electrónica por 13329202391913814
Documento con firma electrónica reconocida y verificable en colibp.e-gestion.es/validacion.aspx con CSV: VSfojpX563292023913814

Este documento es copia original firmado. Se han ocultado datos personales en aplicación de la normativa vigente

EL VISADO DE ESTE TRABAJO TIENE POR OBJETO LA COMPROBACIÓN DE LA ENTIDAD Y HABILITACIÓN CON LA NORMATIVA VIGENTE, PARA EL EJERCICIO DE LA PROFESIÓN DE INGENIERO INDUSTRIAL DE ACUERDO CON LA NORMA TÉCNICA DE CONTENIDOS MÍNIMOS DE PROYECTOS, APROBADA POR EL COLEGIO OFICIAL DE INGENIEROS INDUSTRIALES DE CASTILLA Y LEÓN
Sello electrónico vinculado a visado número BU-00426-23 de fecha 19/09/2023
Presentación electrónica por 13290 INGENIEROS INDUSTRIALES DE CASTILLA Y LEÓN
Documento con firma electrónica reconocida y verificable en colibp.e-gestion.es/validacion.aspx con CSV: VAsfocjjp0x563292023911814

Enrique Romero Sendino
Ingeniero Industrial
Colegiado en Burgos nº 1329

LEYENDA

- Ocupación de la canalización.
- Servidumbre permanente de paso.
- Ocupación temporal.
- Servidumbre de vuelo de conductor.
- Zona de no edificabilidad (vuelo de seguridad).
- Superficie de ocupación permanente de apoyo.
- Ocupación temporal del apoyo.
- Superficie de tala.
- Servidumbre de derecho de paso - acceso a apoyos.
- XXXX (XX | XX) IDENTIFICADOR DE PARCELA
- Límite de término municipal.
- Límite de parcela.

DISTRIBUCIÓN HOJAS:

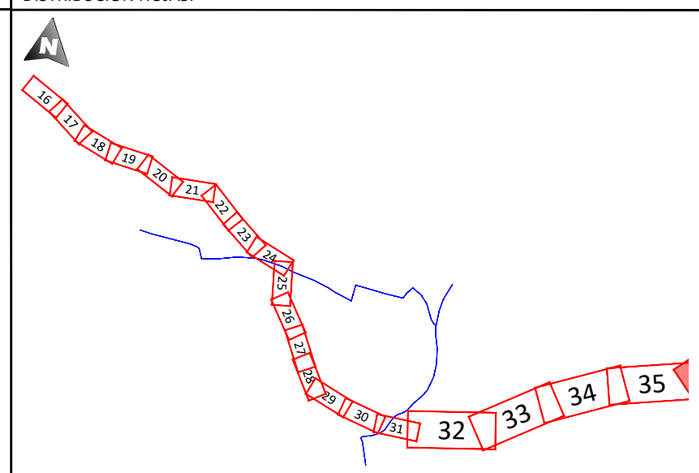

NOTAS GENERALES:

REV.	FECHA	DESCRIPCIÓN	FIRMA
06			
05			
04			
03			
01			
01	28.07.23	INICIO PROYECTO	E.R.S.

EMITIDO PARA:
- ☐ Solo información
- ☐ Aprobar
- ☐ Presupuestar
- ☐ Construcción
- ☐ AS Built

PUERTO SOLAR ENERGY S.L.

solida

TÍTULO DE PROYECTO: Línea Aérea-Subterránea 220kV E/S AP.31 SET Promotores Puerto Santa María

TÍTULO DEL PLANO: PLANTA RBDA

REF. PLANO: SOIL2320401ALPGGE0

ESCALA: 1:2.000

Nº HOJA: 36 de 97

REV: 01

PROYECTADO	J.N.P.		21.09.23
DIBUJADO	F.R.B.		21.09.23
APROBADO	E.R.S.		21.09.23

DIN-A3

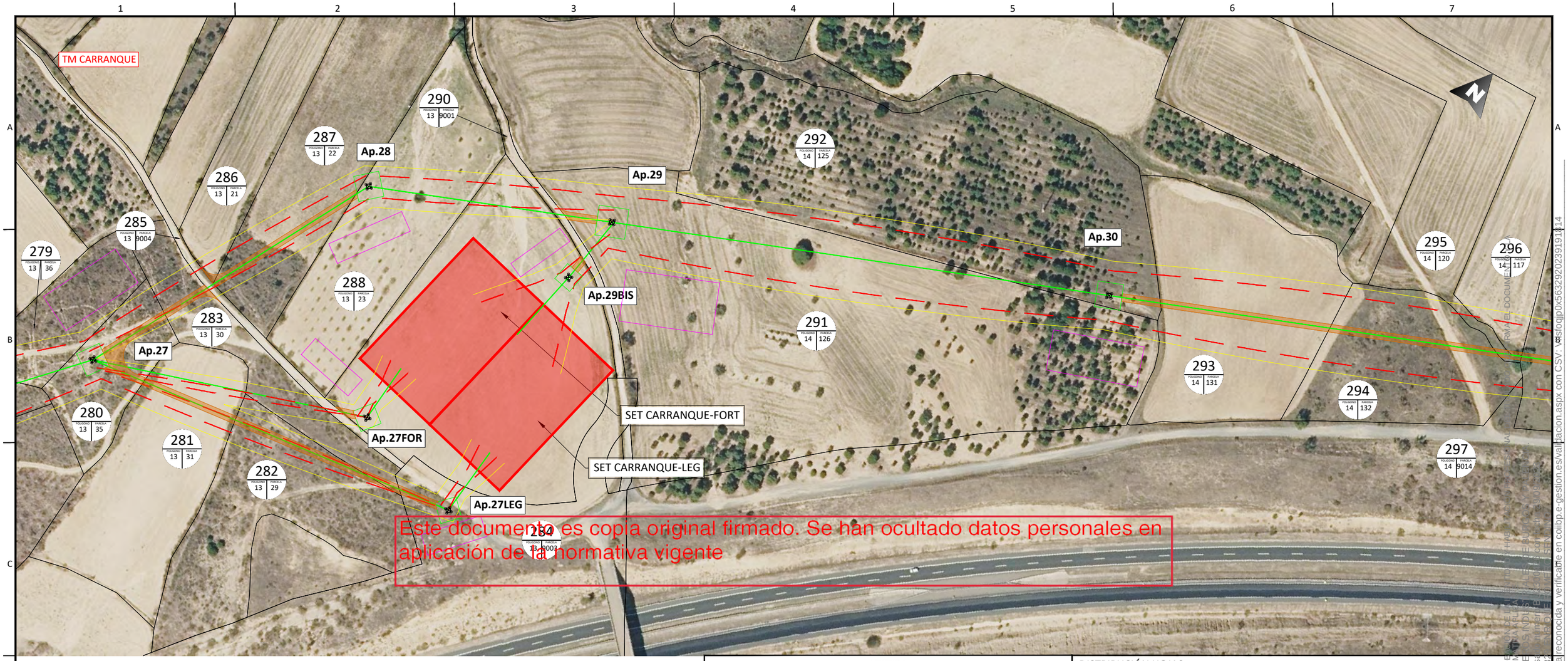

Este documento es copia original firmado. Se han ocultado datos personales en aplicación de la normativa vigente

Enrique Romero Sendino
Ingeniero Industrial
Colegiado en Burgos nº 1329

LEYENDA

- Ocupación de la canalización.
- Servidumbre permanente de paso.
- Ocupación temporal.
- Servidumbre de vuelo de conductor.
- Zona de no edificabilidad (vuelo de seguridad).
- Superficie de ocupación permanente de apoyo.
- Ocupación temporal del apoyo.
- Superficie de tala.
- Servidumbre de derecho de paso - acceso a apoyos.
- IDENTIFICADOR DE PARCELA
- Límite de término municipal.
- Límite de parcela.

DISTRIBUCIÓN HOJAS:

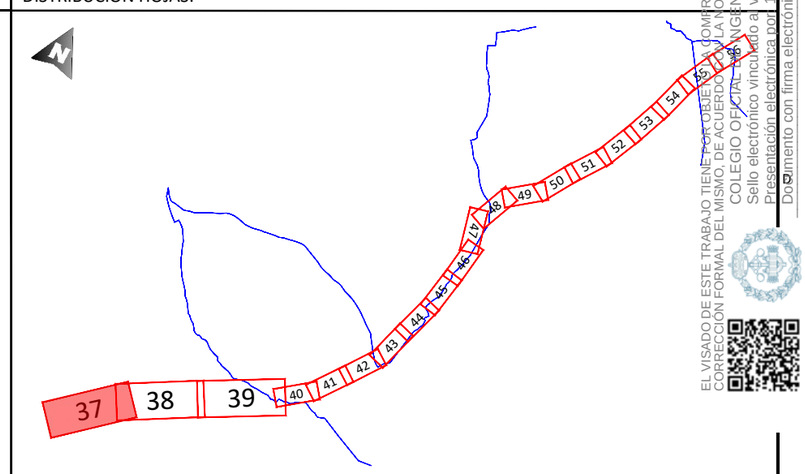

EL VISADO DE ESTE TRABAJO TIENE POR OBJETO COMPROBAR LA INTEGRIDAD, MAQUETACIÓN Y ESTRUCTURA BÁSICA ACORDE CON LA NORMATIVA APLICABLE. NO ACREDITA LA CORRECCIÓN FORMAL DEL MISMO, DE ACUERDO CON LOS INDICADORES DE CALIDAD DEL COLEGIO OFICIAL DE INGENIERIA INDUSTRIAL DE BURGOS
Sello electrónico vinculado a visado nº 1329 - 22/09/23 - 10:06:14
Presentación electrónica por 13329202391914
Documento con firma electrónica, reconocida y verificable en coilbp.e-gestion.es/validacion.aspx con CSV: VSfojjp0X563292023919144

NOTAS GENERALES:

REV.	FECHA	DESCRIPCIÓN	FIRMA
06			
05			
04			
03			
01			
01	28.07.23	INICIO PROYECTO	E.R.S.

EMITIDO PARA:

- ☐ Solo información
- ☐ Aprobar
- ☐ Presupuestar
- ☐ Construcción
- ☐ AS Built

PUERTO SOLAR ENERGY S.L.

solida

TÍTULO DE PROYECTO: Línea Aérea-Subterránea 220kV E/S AP.31
SET Promotores Puerto Santa María

TÍTULO DEL PLANO: PLANTA RBDA

REF. PLANO: SOIL2320401ALPGGE0

ESCALA: 1:2.000

Nº HOJA: 37 de 97

REV: 01

PROYECTADO	J.N.P.		21.09.23
DIBUJADO	F.R.B.		21.09.23
APROBADO	E.R.S.		21.09.23

DIN-A3

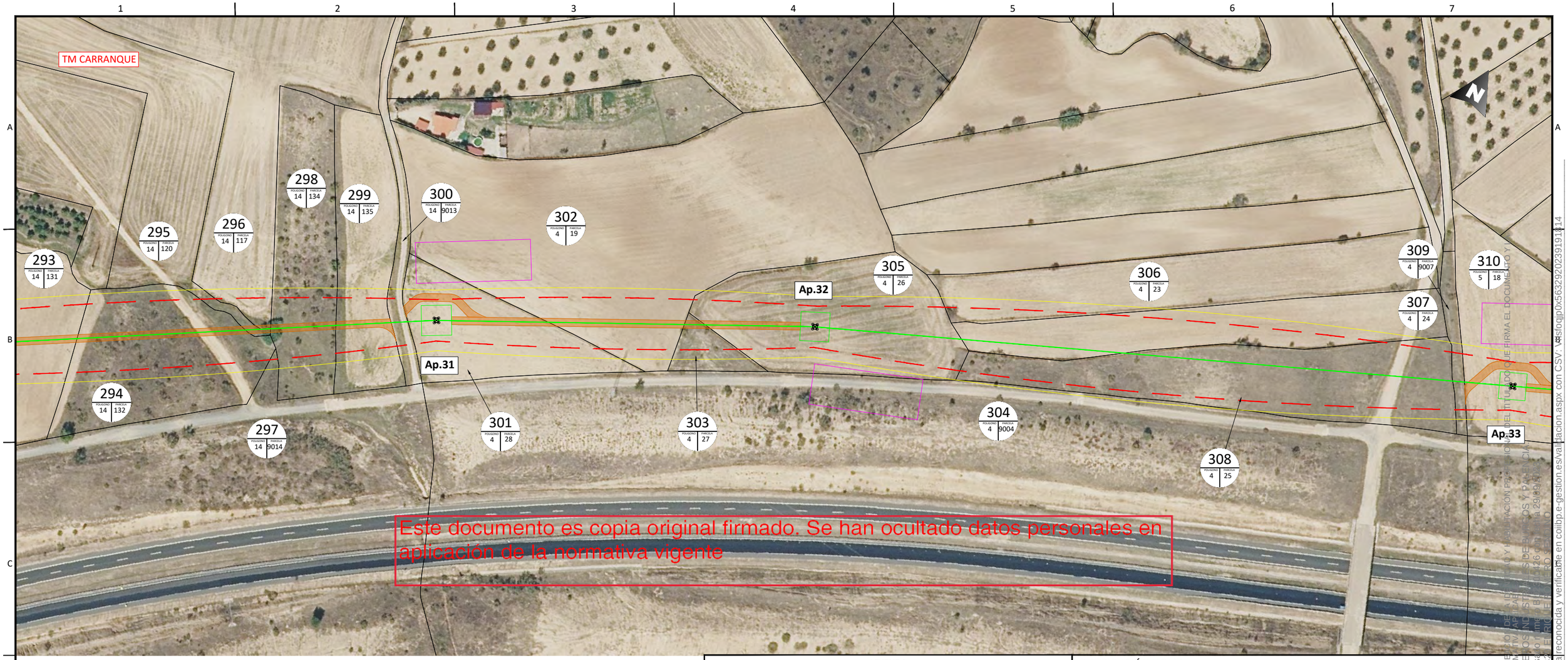

Este documento es copia original firmado. Se han ocultado datos personales en aplicación de la normativa vigente

Enrique Romero Sendino
Ingeniero Industrial
Colegiado en Burgos nº 1329

LEYENDA

- Ocupación de la canalización.
- Servidumbre permanente de paso.
- Ocupación temporal.
- Servidumbre de vuelo de conductor.
- Zona de no edificabilidad (vuelo de seguridad).
- Superficie de ocupación permanente de apoyo.
- Ocupación temporal del apoyo.
- Superficie de tala.
- Servidumbre de derecho de paso - acceso a apoyos.
- XXXX POLÍGONO PARCELA — IDENTIFICADOR DE PARCELA
- Límite de término municipal.
- Límite de parcela.

DISTRIBUCIÓN HOJAS:

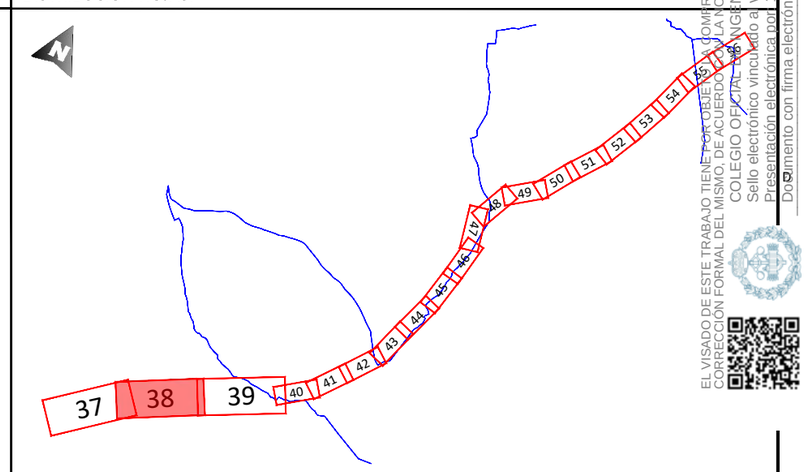

EL VISADO DE ESTE TRABAJO TIENE POR OBJETO ACREDITAR QUE DOMFROE, S.L.P. DE ACUERDO CON LA NORMATIVA APLICABLE, HA SUSCRITO EL PRESENTE TRABAJO Y HABER TRAMITADO EL VISADO EN EL COLEGIO OFICIAL DE INGENIEROS INDUSTRIALES DE BURGOS, Y QUE FIRMA EL DOCUMENTO Y Y CORRECCIÓN FORMAL DEL MISMO, DE ACUERDO CON LA NORMATIVA APLICABLE
Sello electrónico vinculado a visado nº 126 de fecha 29/09/24
Presentación electrónica por 13329 ENRIQUE ROMERO SENDINO
Documento con firma electrónica reconocida y verificable en coilbp.e-gestion.es/validacion.aspx con CSV: VSfofjp0X563292023911814

NOTAS GENERALES:

REV.	FECHA	DESCRIPCIÓN	FIRMA
06			
05			
04			
03			
01			
01	28.07.23	INICIO PROYECTO	E.R.S.

EMITIDO PARA:
- ☐ Solo información
- ☐ Aprobar
- ☐ Presupuestar
- ☐ Construcción
- ☐ AS Built

PUERTO SOLAR ENERGY S.L.

solida

TÍTULO DE PROYECTO: Línea Aérea-Subterránea 220kV E/S AP.31
SET Promotores Puerto Santa María

TÍTULO DEL PLANO: PLANTA RBDA

REF. PLANO: SOIL2320401ALPGGE0

ESCALA:	Nº HOJA:				
1:2.000	38 de 97	PROYECTADO	J.N.P.		21.09.23
	REV: 01	DIBUJADO	F.R.B.		21.09.23
		APROBADO	E.R.S.		21.09.23

DIN-A3

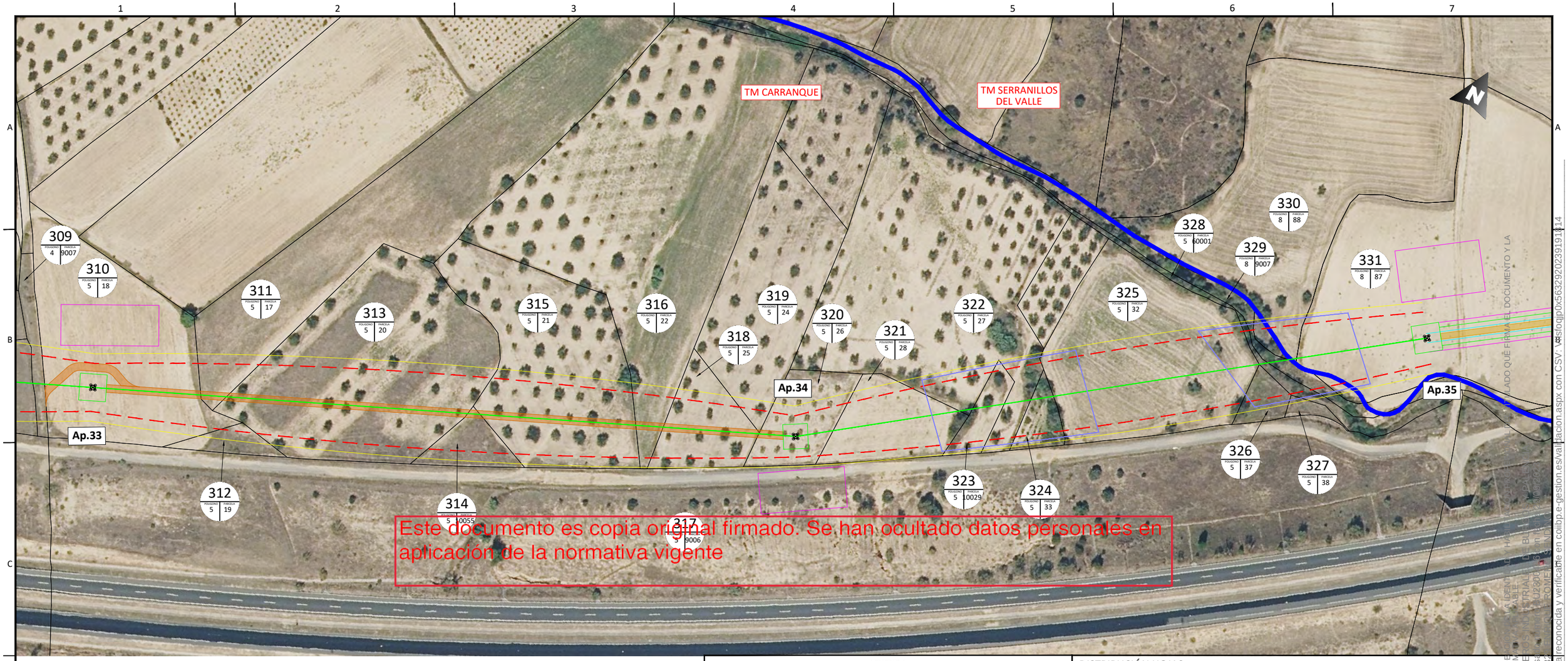

Este documento es copia original firmado. Se han ocultado datos personales en aplicación de la normativa vigente

EL VISADO DE ESTE TRABAJO TIENE POR OBJETO ACREDITAR LA IDENTIDAD DE QUIEN HA FIRMADO EL DOCUMENTO Y LA CORRECCIÓN FORMAL DEL MISMO, DE ACUERDO CON LA NORMATIVA VIGENTE.
COLEGIO OFICIAL DE INGENIEROS INDUSTRIALES DE BURGOS
Sello electrónico vinculado a visado 2023U2900 de fecha 21/09/2023
Presentación electrónica por 13294 - COMERCIAL ENERGÍA RENOVABLE
Documento con firma electrónica reconocida y verificable en coilbp.e-gestion.es/validacion.aspx con CSV: VSfojqjp0x563292023911814

Enrique Romero Sendino
Ingeniero Industrial
Colegiado en Burgos nº 1329

LEYENDA

- Ocupación de la canalización.
- Servidumbre permanente de paso.
- Ocupación temporal.
- Servidumbre de vuelo de conductor.
- Zona de no edificabilidad (vuelo de seguridad).
- Superficie de ocupación permanente de apoyo.
- Ocupación temporal del apoyo.
- Superficie de tala.
- Servidumbre de derecho de paso - acceso a apoyos.
- XXXX IDENTIFICADOR DE PARCELA
- Límite de término municipal.
- Límite de parcela.

DISTRIBUCIÓN HOJAS:

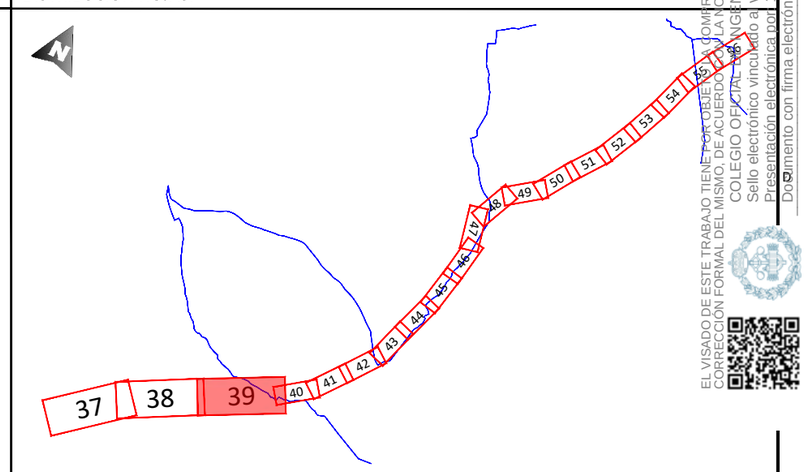

NOTAS GENERALES:

REV.	FECHA	DESCRIPCIÓN	FIRMA
06			
05			
04			
03			
01			
01	28.07.23	INICIO PROYECTO	E.R.S.

EMITIDO PARA:
- ☐ Solo información
- ☐ Aprobar
- ☐ Presupuestar
- ☐ Construcción
- ☐ AS Built

PUERTO SOLAR ENERGY S.L.

solida

TÍTULO DE PROYECTO: Línea Aérea-Subterránea 220kV E/S AP.31 SET Promotores Puerto Santa María

TÍTULO DEL PLANO: PLANTA RBDA

REF. PLANO: SOIL2320401ALPGGE0

ESCALA: 1:2.000

Nº HOJA: 39 de 97

REV: 01

PROYECTADO	J.N.P.		21.09.23
DIBUJADO	F.R.B.		21.09.23
APROBADO	E.R.S.		21.09.23

DIN-A3

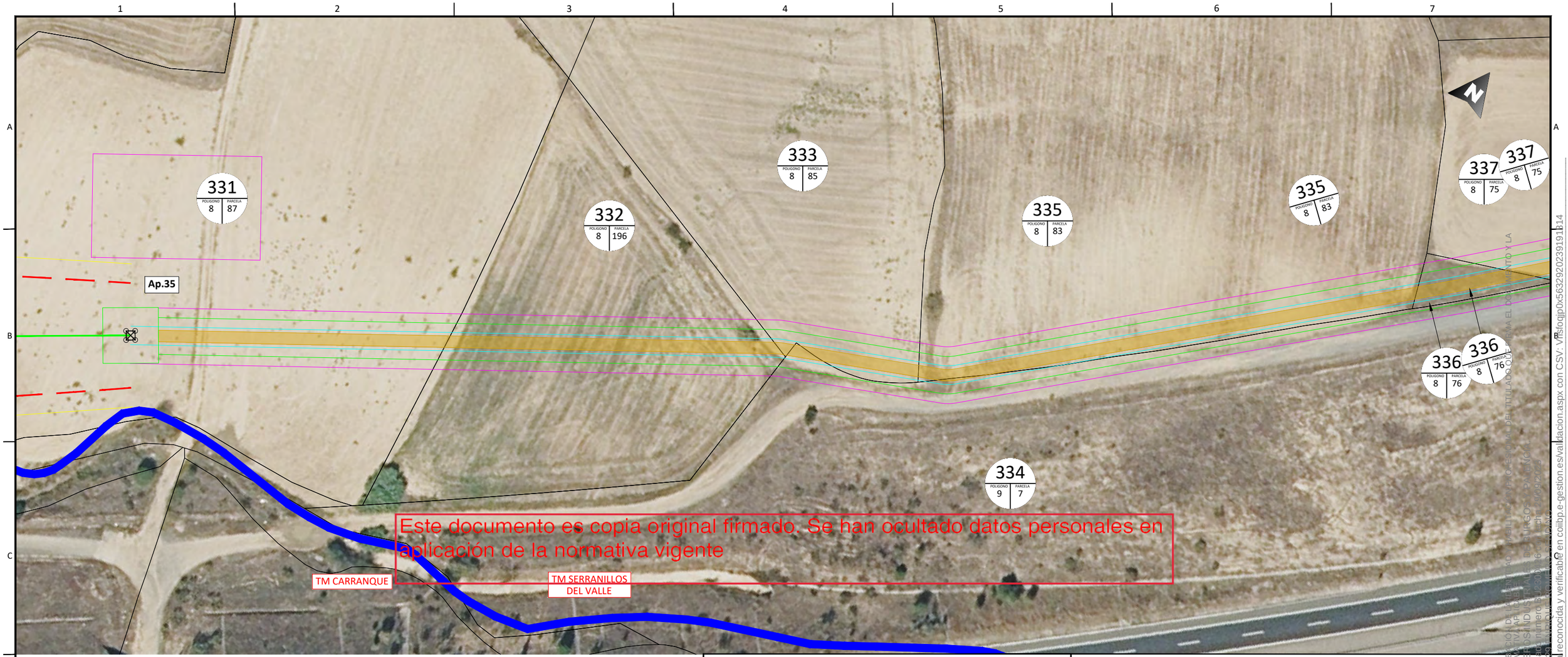

Este documento es copia original firmado. Se han ocultado datos personales en aplicación de la normativa vigente

EL VISADO DE ESTE TRABAJO TIENE POR OBJETO COMPROBAR LA SUFICIENCIA DE CARÁCTER PROFESIONAL DEL TITULADO QUE FIRMA EL DOCUMENTO Y LA CORRECCIÓN FORMAL DEL MISMO, DE ACUERDO CON LA NORMATIVA APLICABLE. COLEGIO OFICIAL DE INGENIEROS INDUSTRIALES DE BURGOS
Sello electrónico vinculado a visado número 2023-00926 de fecha 20/09/2023
Documento con firma electrónica reconocida y verificable en colibp.e-gestion.es/validacion.aspx con CSV: VFsfocjp0x563292023919114

Enrique Romero Sendino
Ingeniero Industrial
Colegiado en Burgos nº 1329

NOTAS GENERALES:

REV.	FECHA	DESCRIPCIÓN	FIRMA
06			
05			
04			
03			
01			
01	28.07.23	INICIO PROYECTO	E.R.S.

LEYENDA

- Ocupación de la canalización.
- Servidumbre permanente de paso.
- Ocupación temporal.
- Servidumbre de vuelo de conductor.
- Zona de no edificabilidad (vuelo de seguridad).
- Superficie de ocupación permanente de apoyo.
- Ocupación temporal del apoyo.
- Superficie de tala.
- Servidumbre de derecho de paso - acceso a apoyos.
- IDENTIFICADOR DE PARCELA (XXXX / PO / PA)
- Límite de término municipal.
- Límite de parcela.

DISTRIBUCIÓN HOJAS:

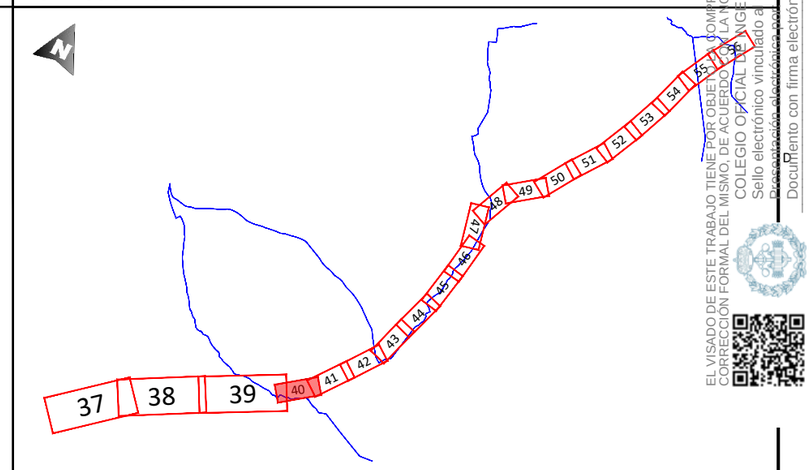

EMITIDO PARA:

- ☐ Solo información
- ☐ Aprobar
- ☐ Presupuestar
- ☐ Construcción
- ☐ AS Built

PUERTO SOLAR ENERGY S.L.

solida

TÍTULO DE PROYECTO: Línea Aérea-Subterránea 220kV E/S AP.31 SET Promotores Puerto Santa María

TÍTULO DEL PLANO: PLANTA RBDA

REF. PLANO: SOIL2320401ALPGGE0

ESCALA: 1:1.000

Nº HOJA: 40 de 97

REV: 01

PROYECTADO	J.N.P.	21.09.23
DIBUJADO	F.R.B.	21.09.23
APROBADO	E.R.S.	21.09.23

DIN-A3

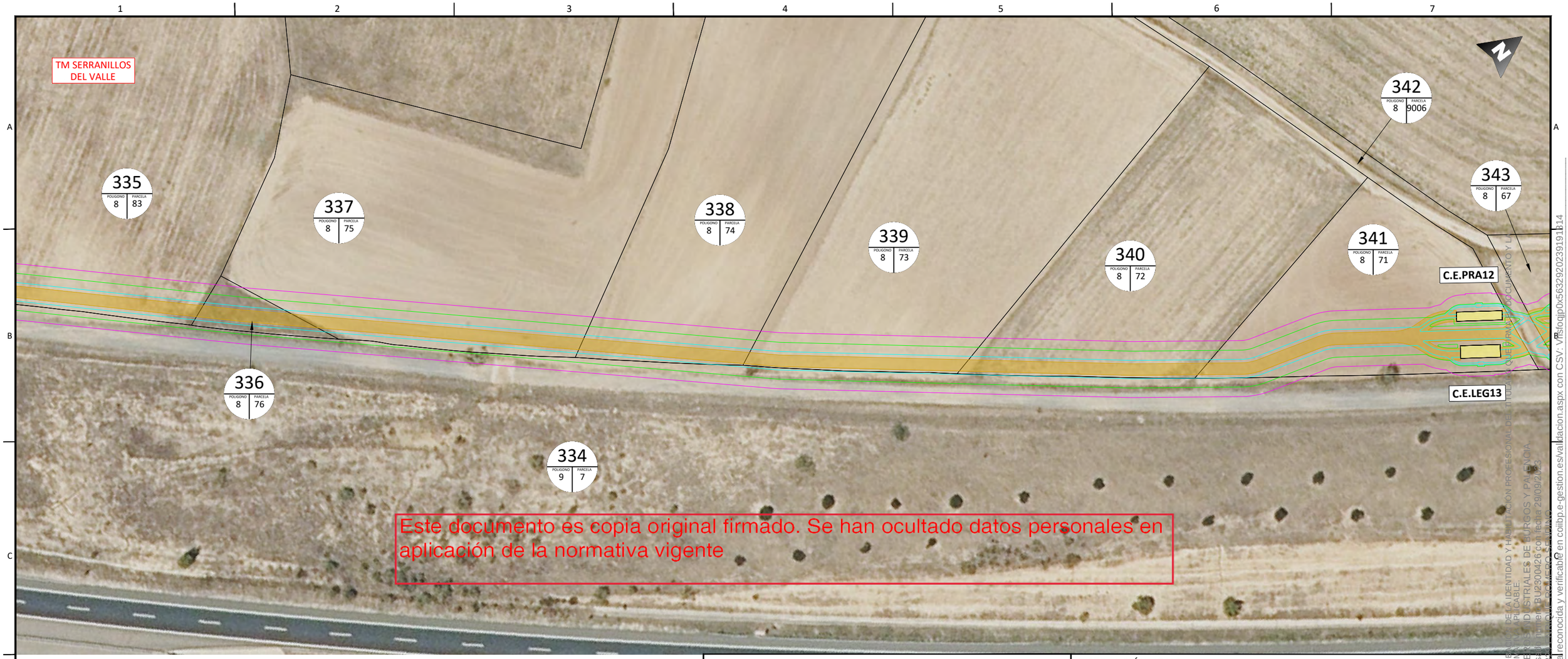

Este documento es copia original firmado. Se han ocultado datos personales en aplicación de la normativa vigente

Enrique Romero Sendino
Ingeniero Industrial
Colegiado en Burgos nº 1329

LEYENDA

- Ocupación de la canalización.
- Servidumbre permanente de paso.
- Ocupación temporal.
- Servidumbre de vuelo de conductor.
- Zona de no edificabilidad (vuelo de seguridad).
- Superficie de ocupación permanente de apoyo.
- Ocupación temporal del apoyo.
- Superficie de tala.
- Servidumbre de derecho de paso - acceso a apoyos.
- IDENTIFICADOR DE PARCELA (XXXX / PP / PP)
- Límite de término municipal.
- Límite de parcela.

DISTRIBUCIÓN HOJAS:

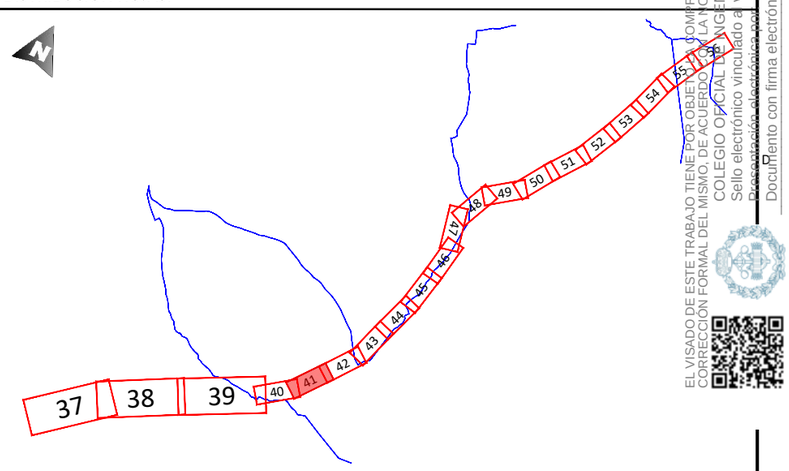

EL VISADO DE ESTE TRABAJO TIENE POR OBJETO COMPROBAR LA IDENTIDAD Y HABILITACIÓN PROFESIONAL DEL TÉCNICO QUE FIRMA EL DOCUMENTO Y LA CORRECCIÓN FORMAL DEL MISMO, DE ACUERDO CON LA NORMATIVA VIGENTE APLICABLE.
COLEGIO OFICIAL DE INGENIEROS INDUSTRIALES DE BURGOS Y PALENCIA
Sello electrónico vinculado a visado nº BU2300426 con fecha 29/09/2023
Documento con firma electrónica reconocida y verificable en colibp.e-gestion.es/validacion.aspx con CSV: VFsfoqjp0x563292023919114

NOTAS GENERALES:

REV.	FECHA	DESCRIPCIÓN	FIRMA
06			
05			
04			
03			
01			
01	28.07.23	INICIO PROYECTO	E.R.S.

EMITIDO PARA:
- ☐ Solo información
- ☐ Aprobar
- ☐ Presupuestar
- ☐ Construcción
- ☐ AS Built

PUERTO SOLAR ENERGY S.L.

solida

TÍTULO DE PROYECTO: Línea Aérea-Subterránea 220kV E/S AP.31
SET Promotores Puerto Santa María

TÍTULO DEL PLANO: PLANTA RBDA

REF. PLANO: SOIL2320401ALPGGE0

ESCALA: 1:1.000

Nº HOJA: 41 de 97

REV: 01

PROYECTADO	J.N.P.	21.09.23
DIBUJADO	F.R.B.	21.09.23
APROBADO	E.R.S.	21.09.23

DIN-A3

Este documento es copia original firmado. Se han ocultado datos personales en aplicación de la normativa vigente

Enrique Romero Sendino
Ingeniero Industrial
Colegiado en Burgos nº 1329

LEYENDA

- Ocupación de la canalización.
- Servidumbre permanente de paso.
- Ocupación temporal.
- Servidumbre de vuelo de conductor.
- Zona de no edificabilidad (vuelo de seguridad).
- Superficie de ocupación permanente de apoyo.
- Ocupación temporal del apoyo.
- Superficie de tala.
- Servidumbre de derecho de paso - acceso a apoyos.
- XXXX POL PARC — IDENTIFICADOR DE PARCELA
- Límite de término municipal.
- Límite de parcela.

DISTRIBUCIÓN HOJAS:

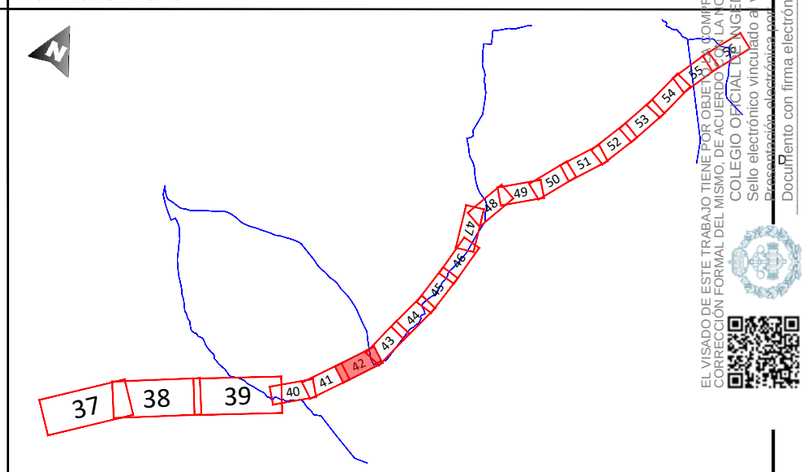

EL VISADO DE ESTE TRABAJO TIENE POR OBJETO COMPROBAR SU INTEGRIDAD, DEJANDO CONSTANCIA DE LA IDENTIDAD, CAPACIDAD LEGAL Y TITULACIÓN PROFESIONAL DEL AUTOR, ASÍ COMO QUE ESTE DOCUMENTO Y LA CORRECCIÓN FORMAL DEL MISMO, DE ACUERDO CON LA NORMATIVA PARTICULAR VIGENTE. EL DOCUMENTO Y LA COLEGIO OFICIAL DE INGENIEROS INDUSTRIALES BURGOS Y PALENCIA
Sello electrónico vinculado a visado nº 23 00421 de fecha 29/09/2023
Documento con firma electrónica reconocida y verificable en coiibp.e-gestion.es/validacion.aspx con CSV: VFsfiojjp0x563292023919114

NOTAS GENERALES:

REV.	FECHA	DESCRIPCIÓN	FIRMA
06			
05			
04			
03			
01			
01	28.07.23	INICIO PROYECTO	E.R.S.

EMITIDO PARA:
- ☐ Solo información
- ☐ Aprobar
- ☐ Presupuestar
- ☐ Construcción
- ☐ AS Built

PUERTO SOLAR ENERGY S.L.

solida

TÍTULO DE PROYECTO: Línea Aérea-Subterránea 220kV E/S AP.31
SET Promotores Puerto Santa María

TÍTULO DEL PLANO: PLANTA RBDA

REF. PLANO: SOIL2320401ALPGGE0

ESCALA: 1:1.000

Nº HOJA: 42 de 97

REV: 01

PROYECTADO	J.N.P.		21.09.23
DIBUJADO	F.R.B.		21.09.23
APROBADO	E.R.S.		21.09.23

DIN-A3

Este documento es copia original firmado. Se han ocultado datos personales en aplicación de la normativa vigente

EL VISADO DE ESTE TRABAJO TIENE POR OBJETO COMPROBAR LA HABILITACIÓN PROFESIONAL DEL TITULADO QUE FIRMA EL DOCUMENTO Y LA CORRECCIÓN FORMAL DEL MISMO, DE ACUERDO CON LA NORMATIVA VIGENTE. COLEGIO OFICIAL DE INGENIEROS INDUSTRIALES DE BURGOS Y PALENCIA.
Sello electrónico vinculado a visado nº 20230900 de fecha 29/09/2023
Documento con firma electrónica reconocida y verificable en colibp.e-gestion.es/validacion.aspx con CSV: VFsfojjp0x563292023911914

Enrique Romero Sendino
Ingeniero Industrial
Colegiado en Burgos nº 1329

LEYENDA

- Ocupación de la canalización.
- Servidumbre permanente de paso.
- Ocupación temporal.
- Servidumbre de vuelo de conductor.
- Zona de no edificabilidad (vuelo de seguridad).
- Superficie de ocupación permanente de apoyo.
- Ocupación temporal del apoyo.
- Superficie de tala.
- Servidumbre de derecho de paso - acceso a apoyos.
- IDENTIFICADOR DE PARCELA (XXXX / POLIGONO / PARCELA)
- Límite de término municipal.
- Límite de parcela.

DISTRIBUCIÓN HOJAS:

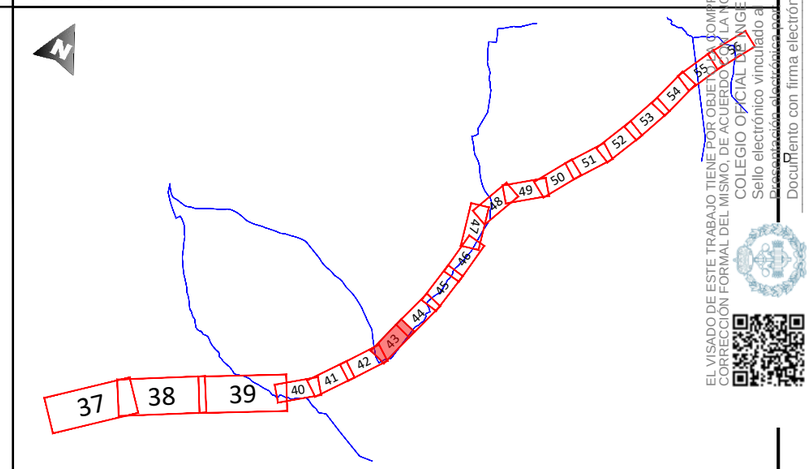

NOTAS GENERALES:

REV.	FECHA	DESCRIPCIÓN	FIRMA
06			
05			
04			
03			
01			
01	28.07.23	INICIO PROYECTO	E.R.S.

EMITIDO PARA:
- ☐ Solo información
- ☐ Aprobar
- ☐ Presupuestar
- ☐ Construcción
- ☐ AS Built

PUERTO SOLAR ENERGY S.L.

solida

TÍTULO DE PROYECTO: Línea Aérea-Subterránea 220kV E/S AP.31
SET Promotores Puerto Santa María

TÍTULO DEL PLANO: PLANTA RBDA

REF. PLANO: SOIL2320401ALPGGE0

ESCALA: 1:1.000

Nº HOJA: 43 de 97

REV: 01

PROYECTADO	J.N.P.		21.09.23
DIBUJADO	F.R.B.		21.09.23
APROBADO	E.R.S.		21.09.23

DIN-A3

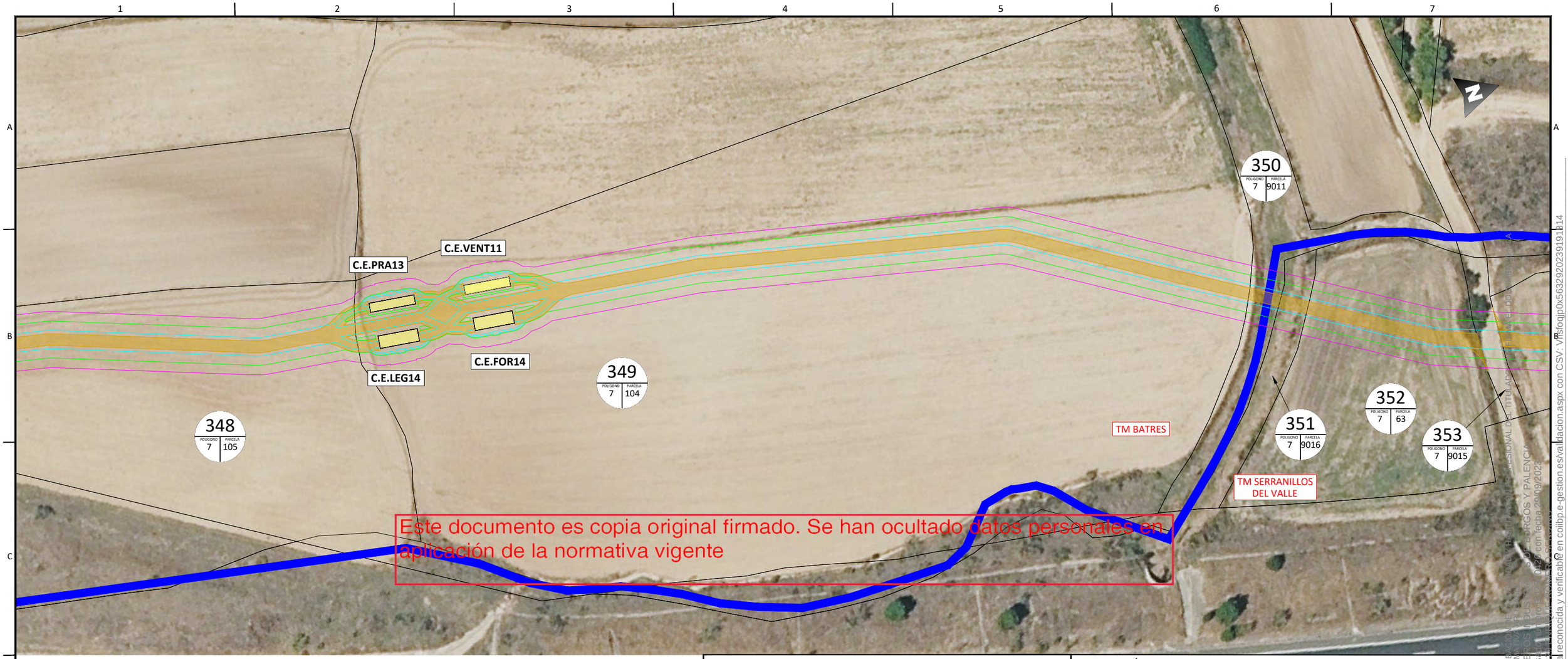

Este documento es copia original firmado. Se han ocultado datos personales en aplicación de la normativa vigente

Enrique Romero Sendino
Ingeniero Industrial
Colegiado en Burgos nº 1329

LEYENDA

- Ocupación de la canalización.
- Servidumbre permanente de paso.
- Ocupación temporal.
- Servidumbre de vuelo de conductor.
- Zona de no edificabilidad (vuelo de seguridad).
- Superficie de ocupación permanente de apoyo.
- Ocupación temporal del apoyo.
- Superficie de tala.
- Servidumbre de derecho de paso - acceso a apoyos.
- XXXX / XX / XX — IDENTIFICADOR DE PARCELA
- Límite de término municipal.
- Límite de parcela.

DISTRIBUCIÓN HOJAS:

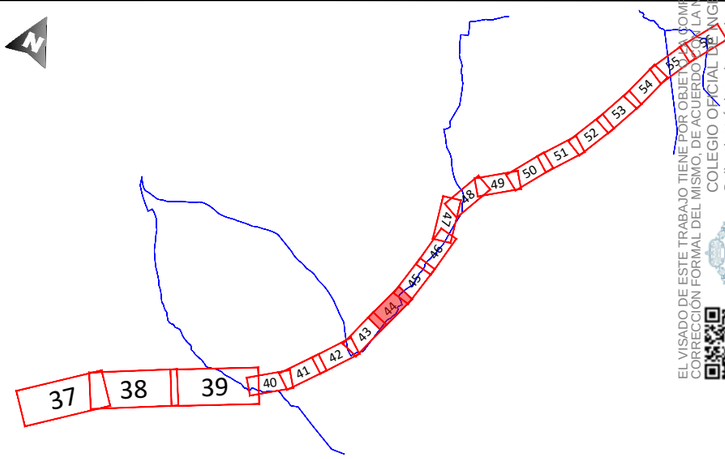

EL VISADO DE ESTE TRABAJO TIENE POR OBJETO COMPROBAR QUE EL TÍTULO ACADÉMICO Y PROFESIONAL DEL TITULADO/S QUE FIRMA EL DOCUMENTO CUMPLE CON LA NORMATIVA VIGENTE, SEGÚN LO ESTABLECIDO POR LA LEY 2/1974 DE COLEGIOS PROFESIONALES. EL CONTENIDO DEL MISMO, DE ACUERDO CON LA ESPECIALIDAD QUE OSTENTA, NO ESTÁ AMPARADO POR EL VISADO COLEGIO OFICIAL DE INGENIEROS INDUSTRIALES DE BURGOS Y PALENCIA
Sello electrónico vinculado a visado nº VI-01-2023-0129 con fecha 20/09/2023
Documento con firma electrónica reconocida y verificable en colibp.e-gestion.es/validacion.aspx con CSV: VFsloqjp0x56329202391914

NOTAS GENERALES:

REV.	FECHA	DESCRIPCIÓN	FIRMA
06			
05			
04			
03			
01			
01	28.07.23	INICIO PROYECTO	E.R.S.

EMITIDO PARA:
- ☐ Solo información
- ☐ Aprobar
- ☐ Presupuestar
- ☐ Construcción
- ☐ AS Built

PUERTO SOLAR ENERGY S.L.

solida

TÍTULO DE PROYECTO: Línea Aérea-Subterránea 220kV E/S AP.31 SET Promotores Puerto Santa María

TÍTULO DEL PLANO: PLANTA RBDA

REF. PLANO: SOIL2320401ALPGGE0

ESCALA: 1:1.000

Nº HOJA: 44 de 97

REV: 01

PROYECTADO	J.N.P.		21.09.23
DIBUJADO	F.R.B.		21.09.23
APROBADO	E.R.S.		21.09.23

DIN-A3

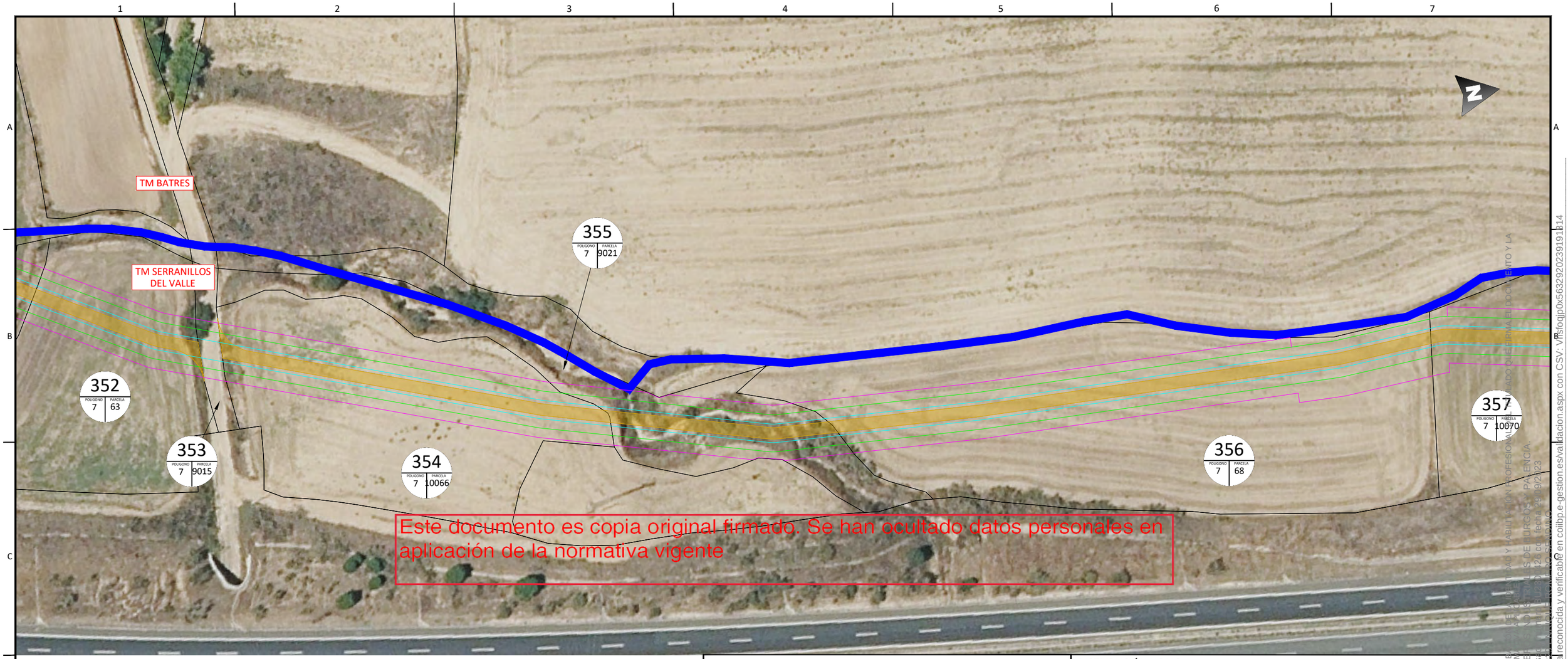

Este documento es copia original firmado. Se han ocultado datos personales en aplicación de la normativa vigente

Enrique Romero Sendino
Ingeniero Industrial
Colegiado en Burgos nº 1329

LEYENDA

- Ocupación de la canalización.
- Servidumbre permanente de paso.
- Ocupación temporal.
- Servidumbre de vuelo de conductor.
- Zona de no edificabilidad (vuelo de seguridad).
- Superficie de ocupación permanente de apoyo.
- Ocupación temporal del apoyo.
- Superficie de tala.
- Servidumbre de derecho de paso - acceso a apoyos.
- IDENTIFICADOR DE PARCELA (XXXX / YY / ZZ)
- Límite de término municipal.
- Límite de parcela.

DISTRIBUCIÓN HOJAS:

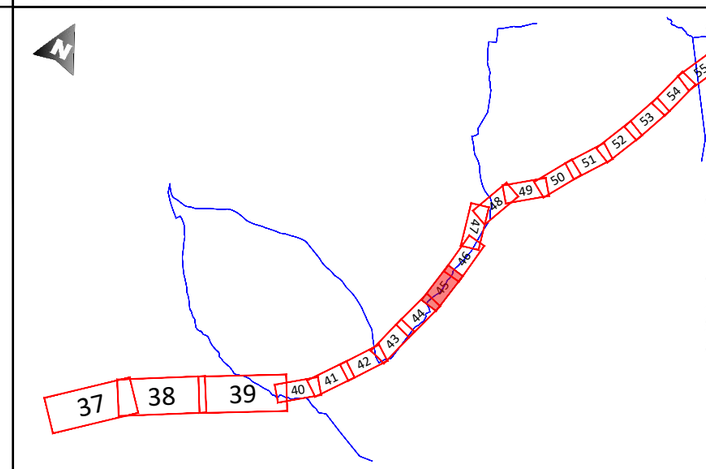

EL VISADO DE ESTE TRABAJO TIENE POR OBJETO COMPROBAR SU ADECUACIÓN TÉCNICA Y DE CALIDAD Y HABILITACIÓN PROFESIONAL, NO ACREDITANDO EL CONTENIDO DEL MISMO, QUE ES RESPONSABILIDAD DEL TÉCNICO FIRMANTE, QUIEN ASUME LA RESPONSABILIDAD DE LA NORMA APLICADA Y DEL CONTENIDO DEL DOCUMENTO Y LA CORRECCIÓN FORMAL DEL MISMO, DE ACUERDO CON LA NORMA
COLEGIO OFICIAL DE INGENIEROS INDUSTRIALES DE BURGOS - PALENCIA
Sello electrónico vinculado a visado: 11/11/2020 12:26 con fecha 29/9/23
Documento con firma electrónica reconocida y verificable en colibp.e-gestion.es/validacion.aspx con CSV: VFsfoqjp0x563292023911914

NOTAS GENERALES:

REV.	FECHA	DESCRIPCIÓN	FIRMA
06			
05			
04			
03			
01			
01	28.07.23	INICIO PROYECTO	E.R.S.

EMITIDO PARA:

- ☐ Solo información
- ☐ Aprobar
- ☐ Presupuestar
- ☐ Construcción
- ☐ AS Built

PUERTO SOLAR ENERGY S.L.

solida

TÍTULO DE PROYECTO: Línea Aérea-Subterránea 220kV E/S AP.31
SET Promotores Puerto Santa María

TÍTULO DEL PLANO: PLANTA RBDA

REF. PLANO: SOIL2320401ALPGGE0

ESCALA:	Nº HOJA:				
1:1.000	45 de 97	PROYECTADO	J.N.P.		21.09.23
	REV: 01	DIBUJADO	F.R.B.		21.09.23
		APROBADO	E.R.S.		21.09.23

DIN-A3

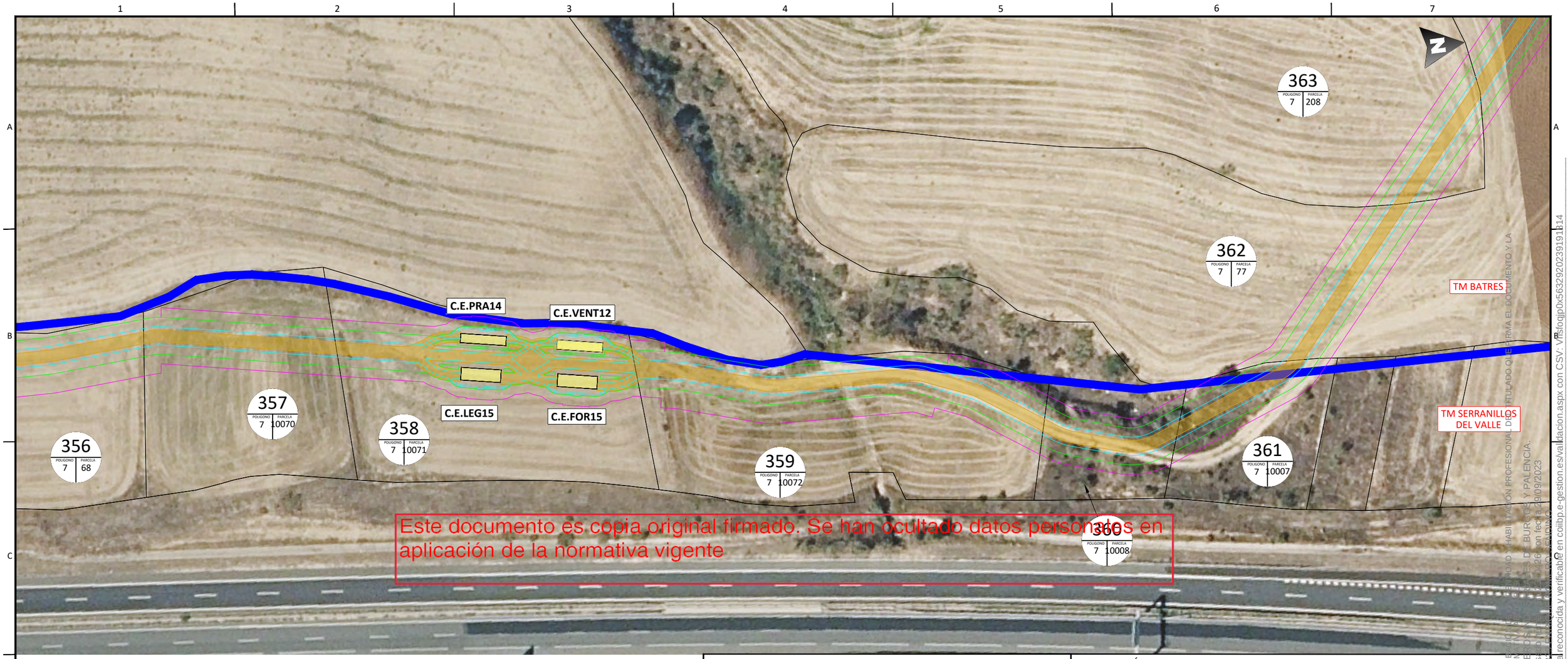

Este documento es copia original firmado. Se han ocultado datos personales en aplicación de la normativa vigente

EL VISADO DE ESTE TRABAJO TIENE POR OBJETO COMPROBAR LA INICIO DE HABILITACIÓN PROFESIONAL DEL TITULADO QUE FIRMA EL DOCUMENTO Y LA CORRECCIÓN FORMAL DEL MISMO, DE ACUERDO CON LA NORMA VIGENTE. COLEGIO OFICIAL DE INGENIEROS INDUSTRIALES DE BURGOS Y PALENCIA
Sello electrónico vinculado a visado 01/2026 con fecha 29/09/2023
Documento con firma electrónica reconocida y verificable en colibp.e-gestion.es/validacion.aspx con CSV: VFSfocjjp0x563292023919114

Enrique Romero Sendino
Ingeniero Industrial
Colegiado en Burgos nº 1329

NOTAS GENERALES:

REV.	FECHA	DESCRIPCIÓN	FIRMA
06			
05			
04			
03			
01			
01	28.07.23	INICIO PROYECTO	E.R.S.

LEYENDA

- Ocupación de la canalización.
- Servidumbre permanente de paso.
- Ocupación temporal.
- Servidumbre de vuelo de conductor.
- Zona de no edificabilidad (vuelo de seguridad).
- Superficie de ocupación permanente de apoyo.
- Ocupación temporal del apoyo.
- Superficie de tala.
- Servidumbre de derecho de paso - acceso a apoyos.
- XXXX / 01 / 02 IDENTIFICADOR DE PARCELA
- Límite de término municipal.
- Límite de parcela.

DISTRIBUCIÓN HOJAS:

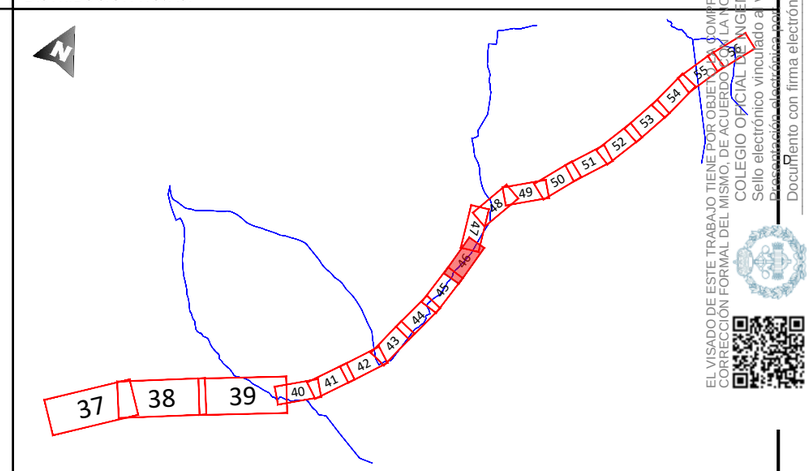

EMITIDO PARA:

- ☐ Solo información
- ☐ Aprobar
- ☐ Presupuestar
- ☐ Construcción
- ☐ AS Built

PUERTO SOLAR ENERGY S.L.

solida

TÍTULO DE PROYECTO: Línea Aérea-Subterránea 220kV E/S AP.31 SET Promotores Puerto Santa María

TÍTULO DEL PLANO: PLANTA RBDA

REF. PLANO: SOIL2320401ALPGGE0

ESCALA: 1:1.000

Nº HOJA: 46 de 97

REV: 01

PROYECTADO	J.N.P.	21.09.23
DIBUJADO	F.R.B.	21.09.23
APROBADO	E.R.S.	21.09.23

DIN-A3

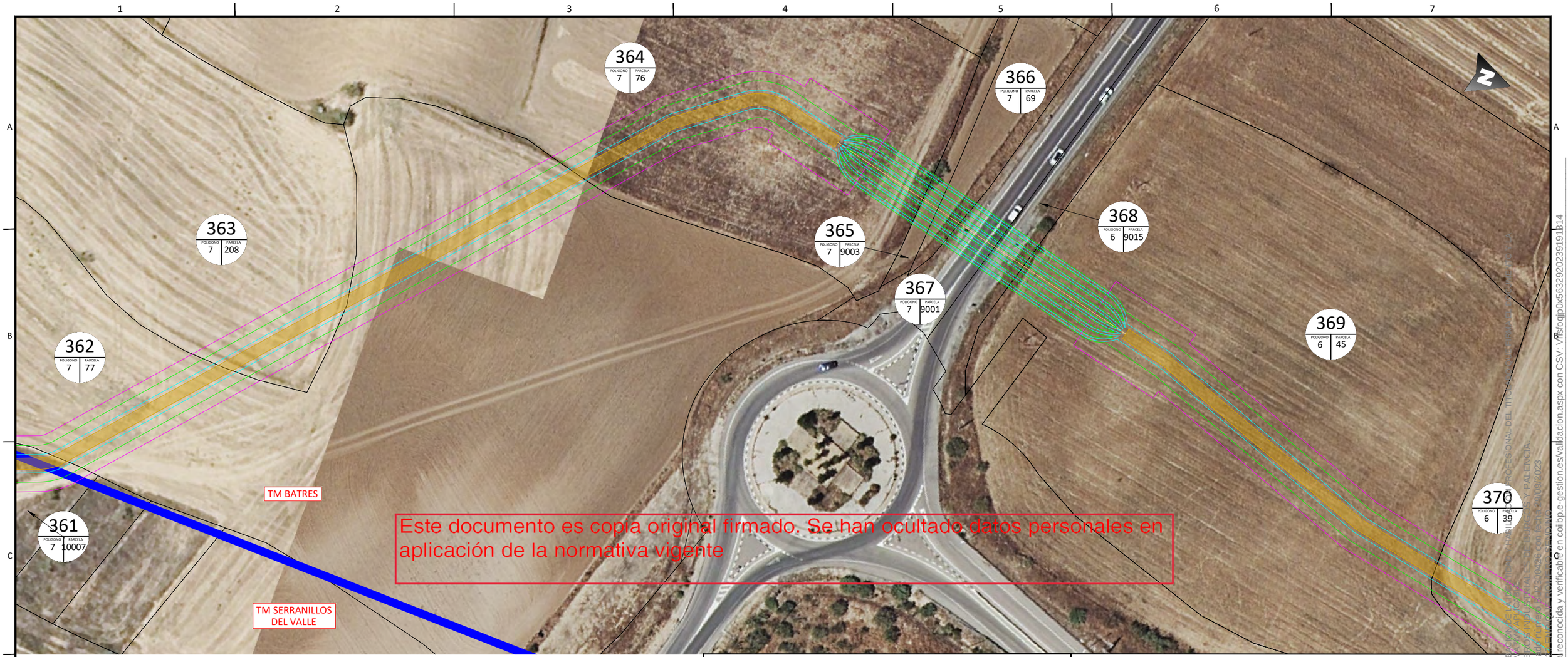

Este documento es copia original firmado. Se han ocultado datos personales en aplicación de la normativa vigente

Enrique Romero Sendino
Ingeniero Industrial
Colegiado en Burgos nº 1329

LEYENDA

- Ocupación de la canalización.
- Servidumbre permanente de paso.
- Ocupación temporal.
- Servidumbre de vuelo de conductor.
- Zona de no edificabilidad (vuelo de seguridad).
- Superficie de ocupación permanente de apoyo.
- Ocupación temporal del apoyo.
- Superficie de tala.
- Servidumbre de derecho de paso - acceso a apoyos.
- XXXX POL PARC — IDENTIFICADOR DE PARCELA
- Límite de término municipal.
- Límite de parcela.

DISTRIBUCIÓN HOJAS:

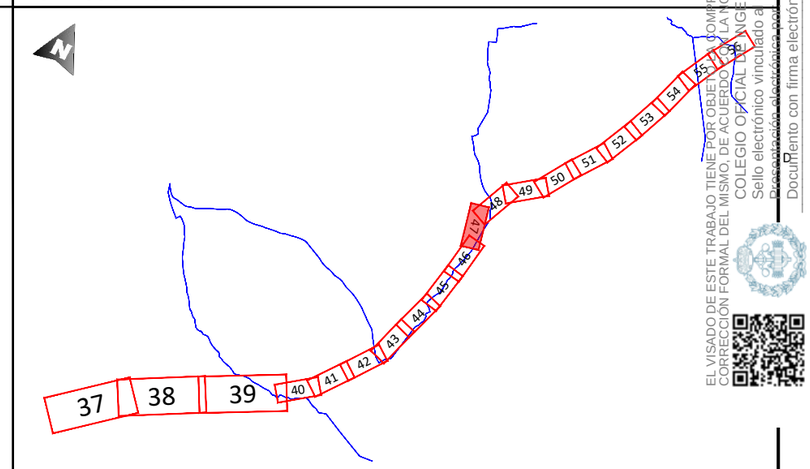

EL VISADO DE ESTE TRABAJO TIENE POR OBJETO COMPROBAR LA AUTENTICIDAD DE LA FIRMA, CORRECCIÓN FORMAL DEL MISMO, DE ACUERDO CON LA NORMATIVA APLICABLE. COLEGIO OFICIAL DE INGENIEROS INDUSTRIALES DE CASTILLA Y LEÓN
Sello electrónico vinculado a visado documental nº 20230426-SOIL-VD-VIS-00426 con fecha 20/09/2023
Documento con firma electrónica reconocida y verificable en colibp.e-gestion.es/validacion.aspx con CSV: VFsfocjjp0x563292023919114

NOTAS GENERALES:

REV.	FECHA	DESCRIPCIÓN	FIRMA
06			
05			
04			
03			
01			
01	28.07.23	INICIO PROYECTO	E.R.S.

EMITIDO PARA:
- ☐ Solo información
- ☐ Aprobar
- ☐ Presupuestar
- ☐ Construcción
- ☐ AS Built

PUERTO SOLAR ENERGY S.L.

solida

TÍTULO DE PROYECTO: Línea Aérea-Subterránea 220kV E/S AP.31
SET Promotores Puerto Santa María

TÍTULO DEL PLANO: PLANTA RBDA

REF. PLANO: SOIL2320401ALPGGE0

ESCALA:	Nº HOJA:				
1:1.000	47 de 97	PROYECTADO	J.N.P.		21.09.23
	REV: 01	DIBUJADO	F.R.B.		21.09.23
		APROBADO	E.R.S.		21.09.23

DIN-A3

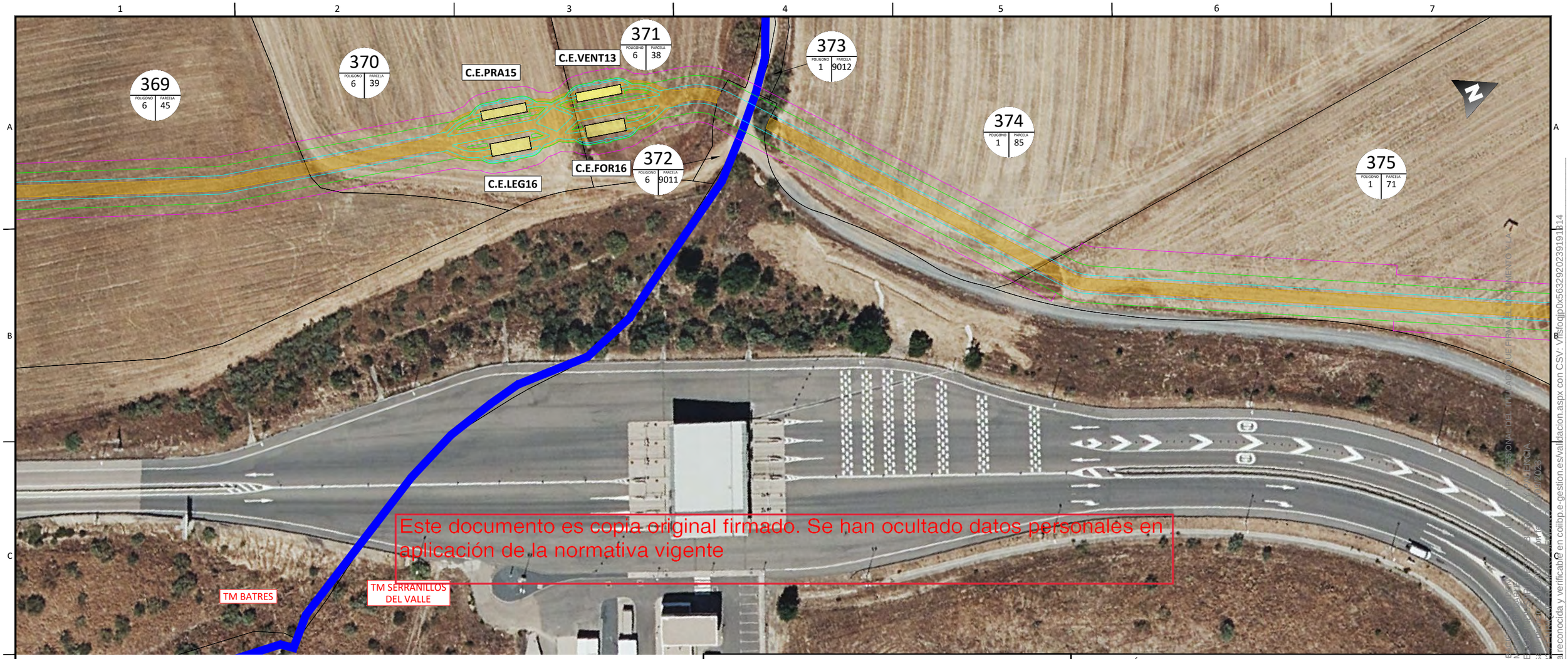

Este documento es copia original firmado. Se han ocultado datos personales en aplicación de la normativa vigente

Enrique Romero Sendino
Ingeniero Industrial
Colegiado en Burgos nº 1329

LEYENDA

- Ocupación de la canalización.
- Servidumbre permanente de paso.
- Ocupación temporal.
- Servidumbre de vuelo de conductor.
- Zona de no edificabilidad (vuelo de seguridad).
- Superficie de ocupación permanente de apoyo.
- Ocupación temporal del apoyo.
- Superficie de tala.
- Servidumbre de derecho de paso - acceso a apoyos.
- XXXX PO PA — IDENTIFICADOR DE PARCELA
- Límite de término municipal.
- Límite de parcela.

DISTRIBUCIÓN HOJAS:

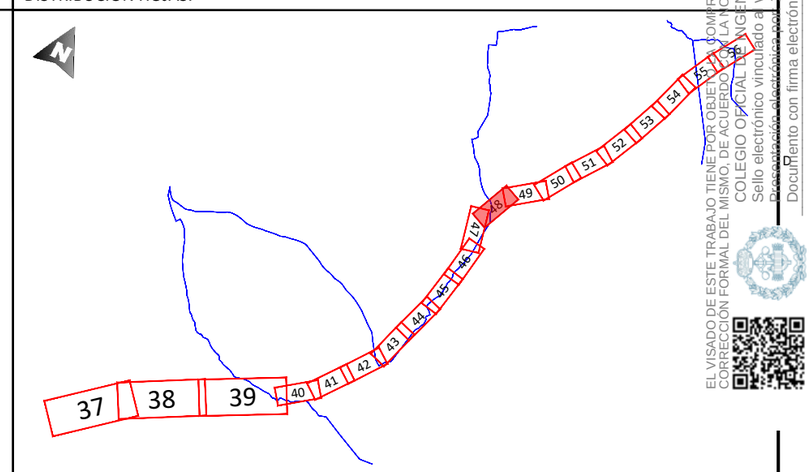

EL VISADO DE ESTE TRABAJO TIENE POR OBJETO COMPROBAR LA CORRECCIÓN FORMAL DEL MISMO, DE ACUERDO CON LA NORMATIVA VIGENTE
COLEGIO OFICIAL DE INGENIERIA INDUSTRIAL DE VALENCIA
Sello electrónico vinculado al visado nº 2023-0000 de fecha 21/09/2023
Documento con firma electrónica reconocida y verificable en coilbp.e-gestion.es/validacion.aspx con CSV: VFsfojjp0x563292023919114

NOTAS GENERALES:

REV.	FECHA	DESCRIPCIÓN	FIRMA
06			
05			
04			
03			
01			
01	28.07.23	INICIO PROYECTO	E.R.S.

EMITIDO PARA:
- ☐ Solo información
- ☐ Aprobar
- ☐ Presupuestar
- ☐ Construcción
- ☐ AS Built

PUERTO SOLAR ENERGY S.L.

solida

TÍTULO DE PROYECTO: Línea Aérea-Subterránea 220kV E/S AP.31 SET Promotores Puerto Santa María

TÍTULO DEL PLANO: PLANTA RBDA

REF. PLANO: SOIL2320401ALPGGE0

ESCALA:	Nº HOJA:			
1:1.000	48 de 97	PROYECTADO	J.N.P.	21.09.23
	REV: 01	DIBUJADO	F.R.B.	21.09.23
		APROBADO	E.R.S.	21.09.23

DIN-A3

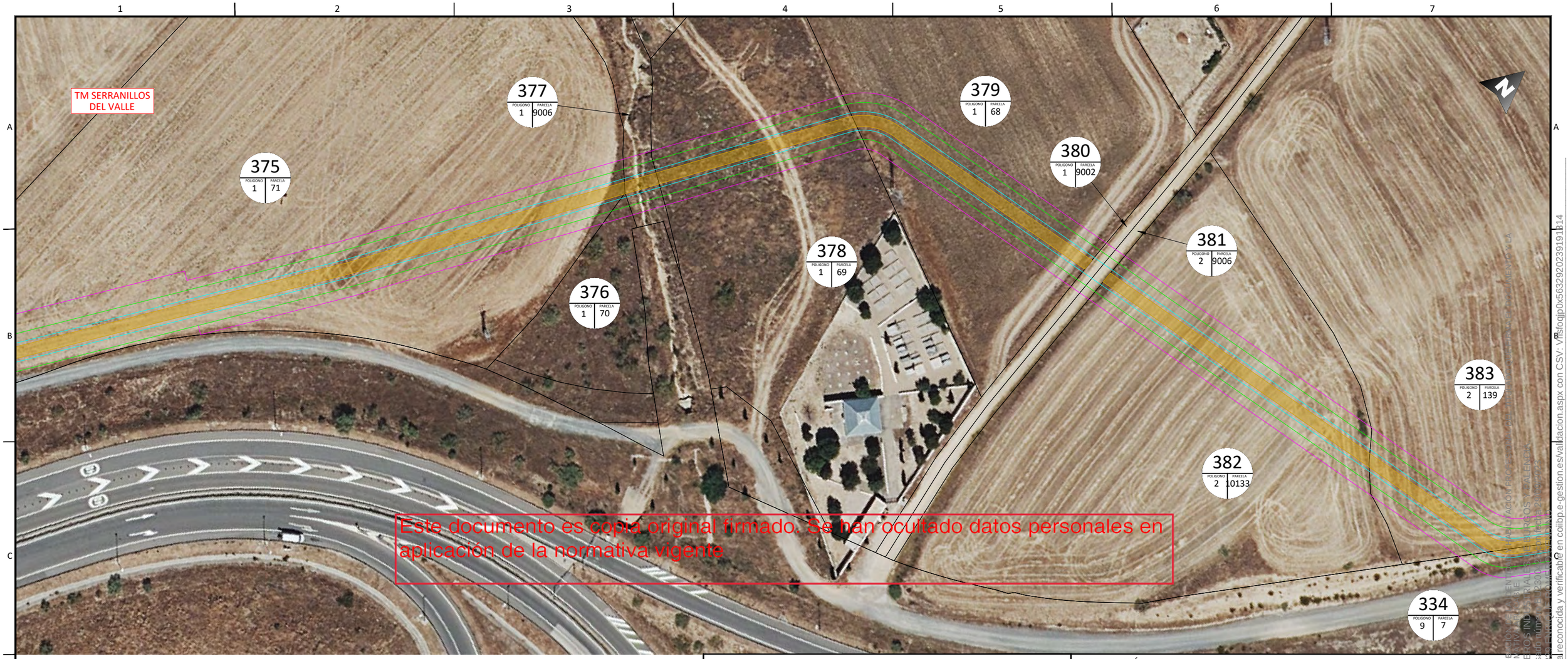

Este documento es copia original firmado. Se han ocultado datos personales en aplicación de la normativa vigente

Enrique Romero Sendino
Ingeniero Industrial
Colegiado en Burgos nº 1329

LEYENDA

- Ocupación de la canalización.
- Servidumbre permanente de paso.
- Ocupación temporal.
- Servidumbre de vuelo de conductor.
- Zona de no edificabilidad (vuelo de seguridad).
- Superficie de ocupación permanente de apoyo.
- Ocupación temporal del apoyo.
- Superficie de tala.
- Servidumbre de derecho de paso - acceso a apoyos.
- XXXX POLIGONO PARCELA — IDENTIFICADOR DE PARCELA
- Límite de término municipal.
- Límite de parcela.

DISTRIBUCIÓN HOJAS:

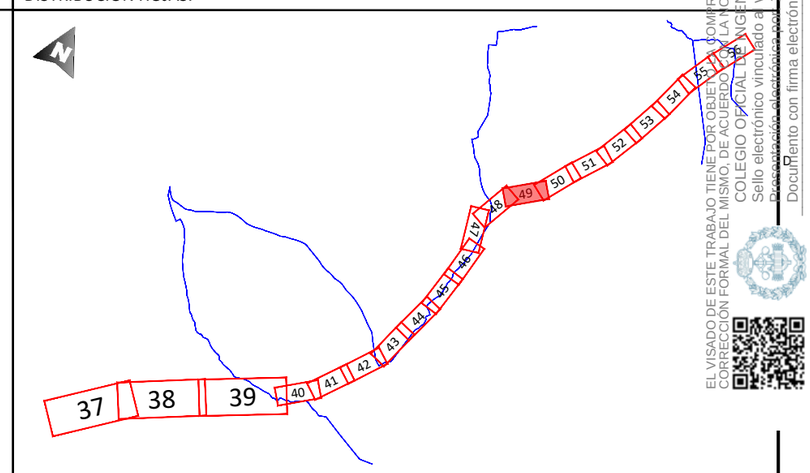

EL VISADO DE ESTE TRABAJO TIENE POR OBJETO COMPROBAR LA INTEGRIDAD, CORRECTA DOCUMENTACIÓN EN LA ELABORACIÓN DEL PROYECTO, CUMPLIMIENTO DE LA NORMATIVA VIGENTE Y LA CORRECCIÓN FORMAL DEL MISMO, DE ACUERDO CON LOS ESTATUTOS Y CÓDIGO DEONTOLÓGICO DEL COLEGIO OFICIAL DE INGENIEROS INDUSTRIALES DE BURGOS Y CALENDA
Sello electrónico vinculado al visado nº VI-2301-23 de fecha 28/07/23
Documento con firma electrónica reconocida y verificable en colibp.e-gestion.es/validacion.aspx con CSV: VFslogjp0x563292023919114

NOTAS GENERALES:

REV.	FECHA	DESCRIPCIÓN	FIRMA
06			
05			
04			
03			
01			
01	28.07.23	INICIO PROYECTO	E.R.S.

EMITIDO PARA:
- ☐ Solo información
- ☐ Aprobar
- ☐ Presupuestar
- ☐ Construcción
- ☐ AS Built

PUERTO SOLAR ENERGY S.L.

solida

TÍTULO DE PROYECTO: Línea Aérea-Subterránea 220kV E/S AP.31 SET Promotores Puerto Santa María

TÍTULO DEL PLANO: PLANTA RBDA

REF. PLANO: SOIL2320401ALPGGE0

ESCALA:	Nº HOJA:			
1:1.000	49 de 97	PROYECTADO	J.N.P.	21.09.23
	REV: 01	DIBUJADO	F.R.B.	21.09.23
		APROBADO	E.R.S.	21.09.23

DIN-A3

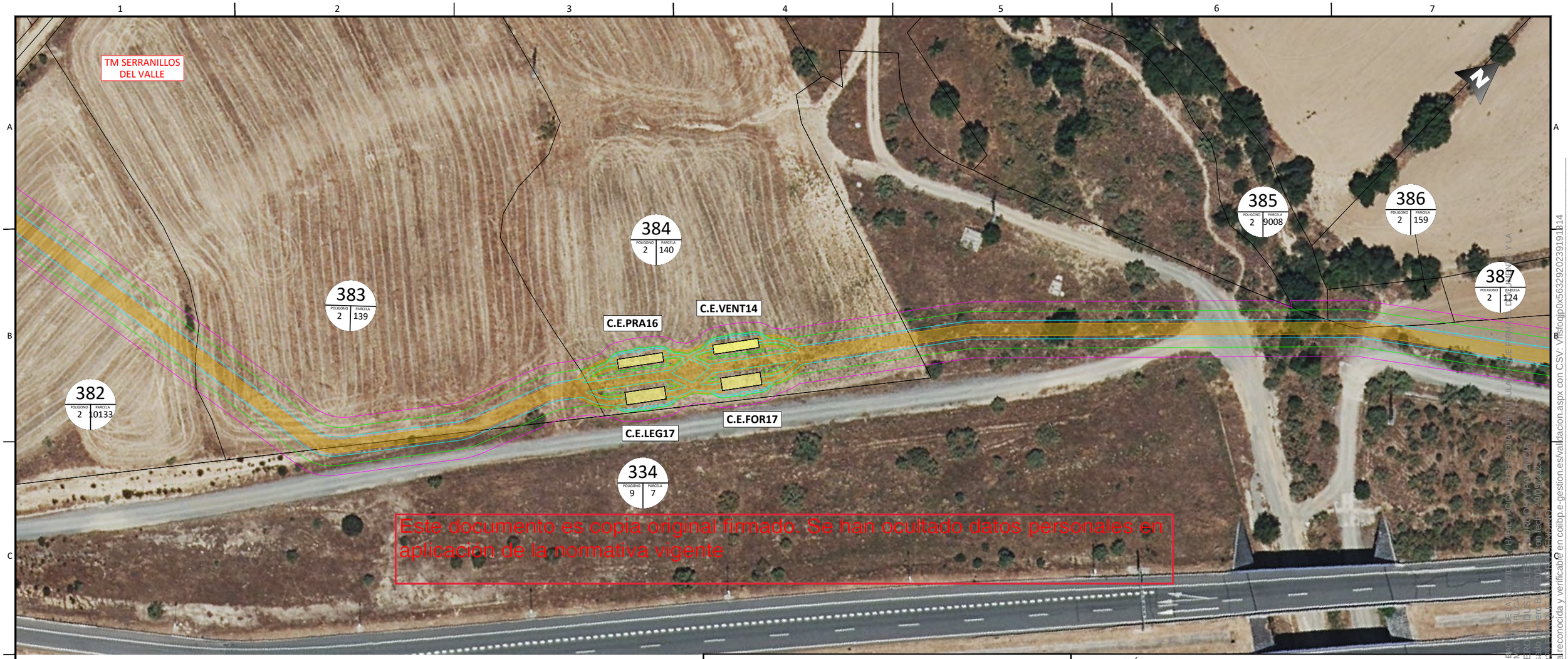

Enrique Romero Sendino
Ingeniero Industrial
Colegiado en Burgos nº 1329

LEYENDA

- Ocupación de la canalización.
- Servidumbre permanente de paso.
- Ocupación temporal.
- Servidumbre de vuelo de conductor.
- Zona de no edificabilidad (vuelo de seguridad).
- Superficie de ocupación permanente de apoyo.
- Ocupación temporal del apoyo.
- Superficie de tala.
- Servidumbre de derecho de paso - acceso a apoyos.
- XXXX PARCELA / POLIGONO — IDENTIFICADOR DE PARCELA
- Límite de término municipal.
- Límite de parcela.

DISTRIBUCIÓN HOJAS:

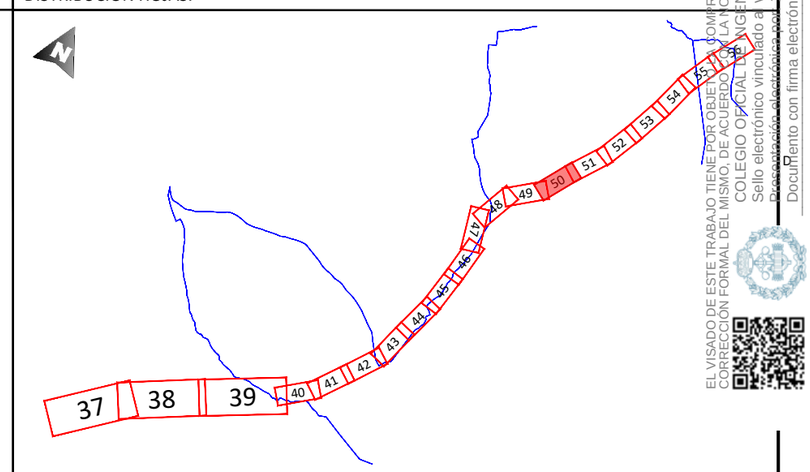

EL VISADO DE ESTE TRABAJO TIENE POR OBJETO COMPROBAR LA INTEGRIDAD, LA CORRECTA ESTRUCTURACIÓN, LA CALIDAD DEL LENGUAJE Y LA CORRECCIÓN FORMAL DEL MISMO, DE ACUERDO CON LA NORMATIVA APLICABLE. COLEGIO OFICIAL DE INGENIEROS INDUSTRIALES DE CASTILLA Y LEÓN
Sello electrónico vinculado al visado nº 2004-1329 con fecha 29/09/2023
Documento con firma electrónica reconocida y verificable en colibp.e-gestion.es/validacion.aspx con CSV: VFSlojjp0x563292023919114

NOTAS GENERALES:

REV.	FECHA	DESCRIPCIÓN	FIRMA
06			
05			
04			
03			
01			
01	28.07.23	INICIO PROYECTO	E.R.S.

EMITIDO PARA:
- ☐ Solo información
- ☐ Aprobar
- ☐ Presupuestar
- ☐ Construcción
- ☐ AS Built

PUERTO SOLAR ENERGY S.L.

solida

TÍTULO DE PROYECTO: Línea Aérea-Subterránea 220kV E/S AP.31 SET Promotores Puerto Santa María

TÍTULO DEL PLANO: PLANTA RBDA

REF. PLANO: SOIL2320401ALPGGE0

ESCALA:	Nº HOJA:			
1:1.000	50 de 97	PROYECTADO	J.N.P.	21.09.23
	REV: 01	DIBUJADO	F.R.B.	21.09.23
		APROBADO	E.R.S.	21.09.23

DIN-A3

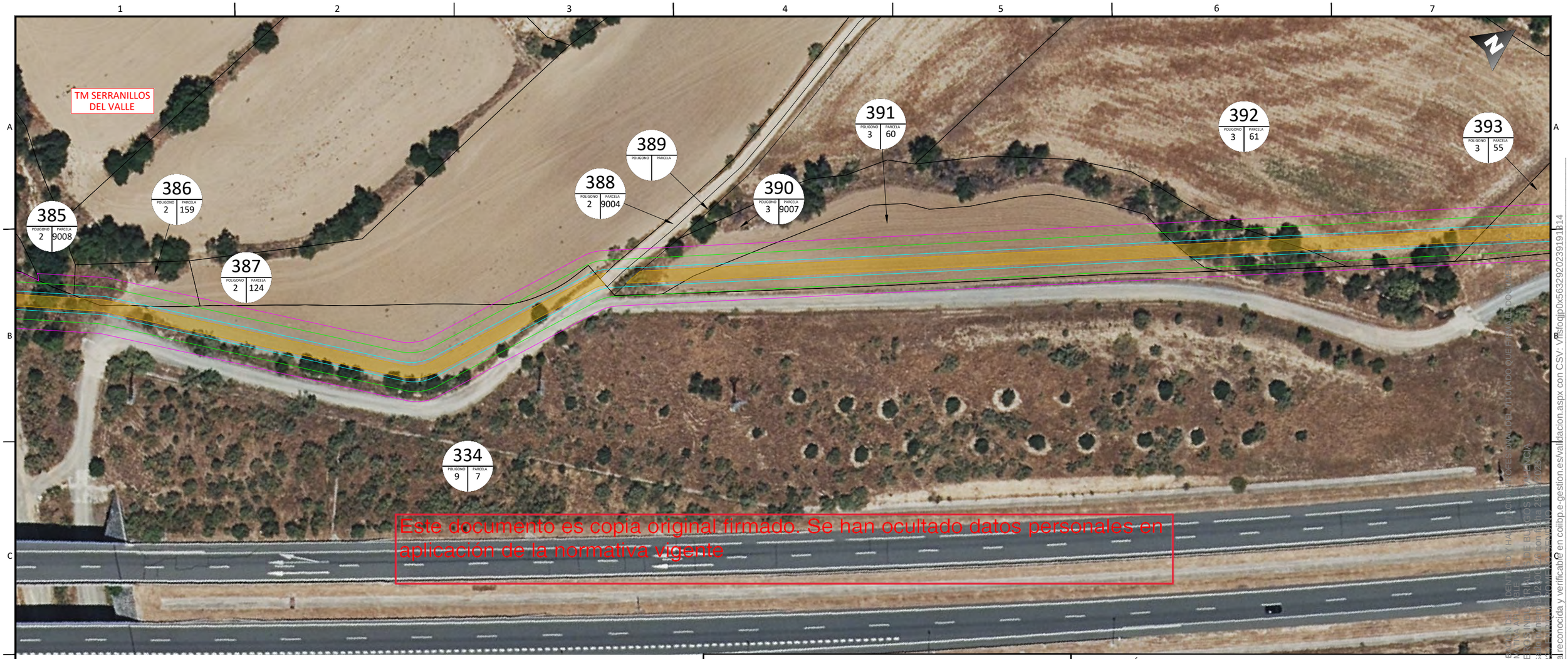

Este documento es copia original firmado. Se han ocultado datos personales en aplicación de la normativa vigente

Enrique Romero Sendino
Ingeniero Industrial
Colegiado en Burgos nº 1329

LEYENDA

- Ocupación de la canalización.
- Servidumbre permanente de paso.
- Ocupación temporal.
- Servidumbre de vuelo de conductor.
- Zona de no edificabilidad (vuelo de seguridad).
- Superficie de ocupación permanente de apoyo.
- Ocupación temporal del apoyo.
- Superficie de tala.
- Servidumbre de derecho de paso - acceso a apoyos.
- XXXX POL PARC — IDENTIFICADOR DE PARCELA
- Límite de término municipal.
- Límite de parcela.

DISTRIBUCIÓN HOJAS:

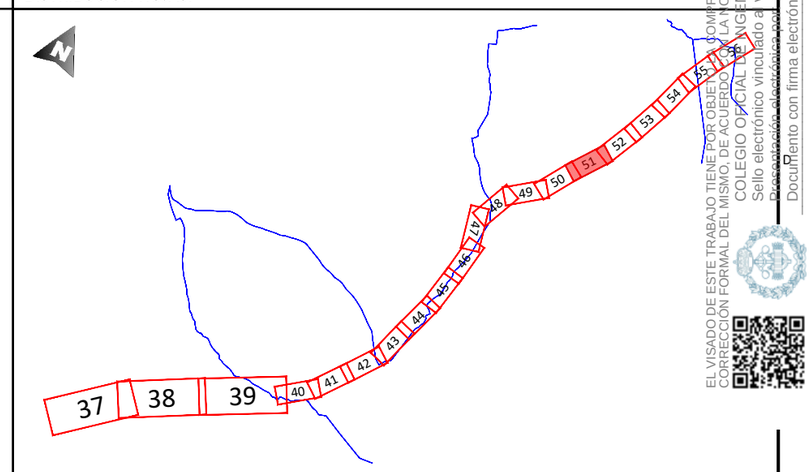

NOTAS GENERALES:

REV.	FECHA	DESCRIPCIÓN	FIRMA
06			
05			
04			
03			
01			
01	28.07.23	INICIO PROYECTO	E.R.S.

EMITIDO PARA:
- ☐ Solo información
- ☐ Aprobar
- ☐ Presupuestar
- ☐ Construcción
- ☐ AS Built

PUERTO SOLAR ENERGY S.L.

solida

TÍTULO DE PROYECTO: Línea Aérea-Subterránea 220kV E/S AP.31
SET Promotores Puerto Santa María

TÍTULO DEL PLANO: PLANTA RBDA

REF. PLANO: SOIL2320401ALPGGE0

ESCALA: 1:1.000

Nº HOJA: 51 de 97

REV: 01

PROYECTADO	J.N.P.	21.09.23
DIBUJADO	F.R.B.	21.09.23
APROBADO	E.R.S.	21.09.23

DIN-A3

EL VISADO DE ESTE TRABAJO TIENE POR OBJETO COMPROBAR SU IDENTIDAD Y HABER SIDO REALIZADO POR UN COLEGIADO DE ESTE COLEGIO, CON ARREGLO A LA NORMATIVA VIGENTE. CORRECCIÓN FORMAL DEL MISMO, DE ACUERDO CON LA NORMATIVA APLICABLE. COLEGIO OFICIAL DE INGENIEROS INDUSTRIALES DE BURGOS
Sello electrónico vinculado a visado nº VIBU230122 con fecha 21/09/2023
Documento con firma electrónica reconocida y verificable en colibp.e-gestion.es/validacion.aspx con CSV: VFSfojjp0x563292023919114

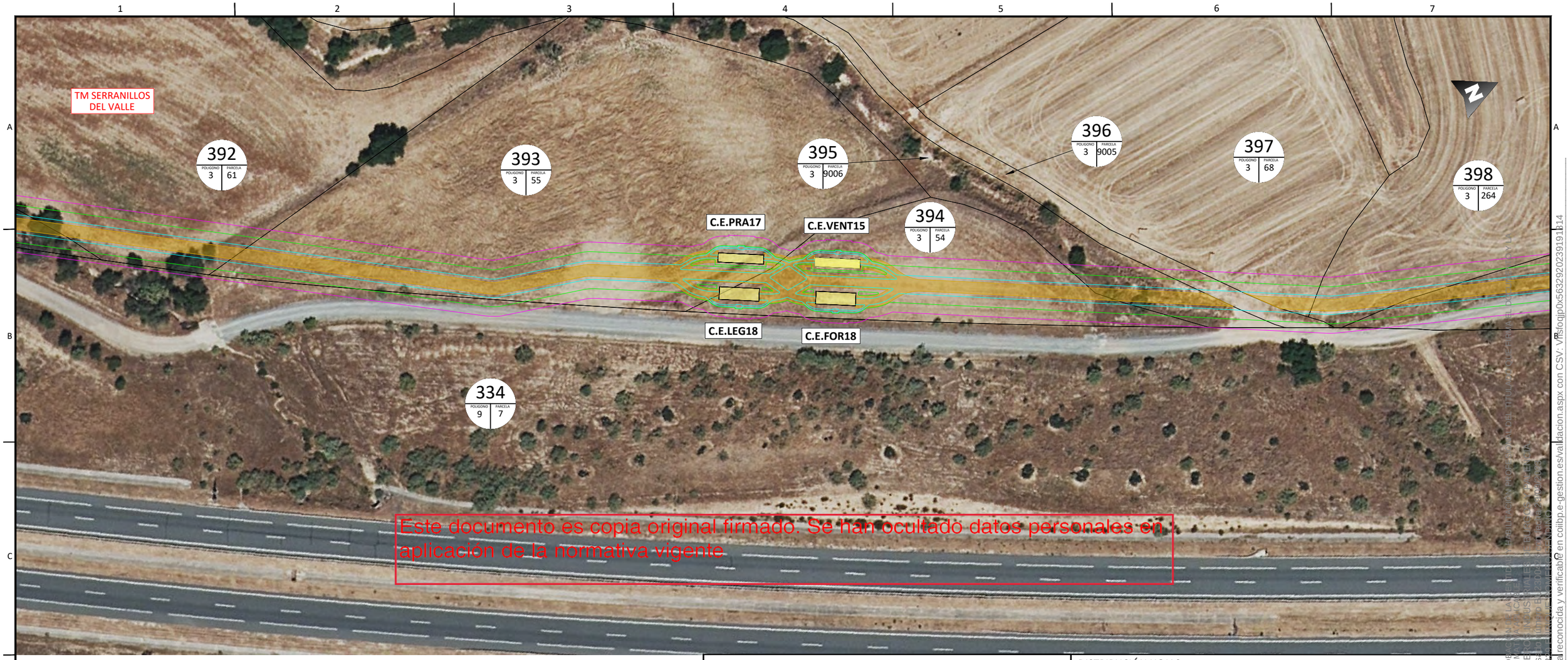

Este documento es copia original firmado. Se han ocultado datos personales en aplicación de la normativa vigente

Enrique Romero Sendino
Ingeniero Industrial
Colegiado en Burgos nº 1329

LEYENDA

- Ocupación de la canalización.
- Servidumbre permanente de paso.
- Ocupación temporal.
- Servidumbre de vuelo de conductor.
- Zona de no edificabilidad (vuelo de seguridad).
- Superficie de ocupación permanente de apoyo.
- Ocupación temporal del apoyo.
- Superficie de tala.
- Servidumbre de derecho de paso - acceso a apoyos.
- XXXX POL PARC — IDENTIFICADOR DE PARCELA
- Límite de término municipal.
- Límite de parcela.

DISTRIBUCIÓN HOJAS:

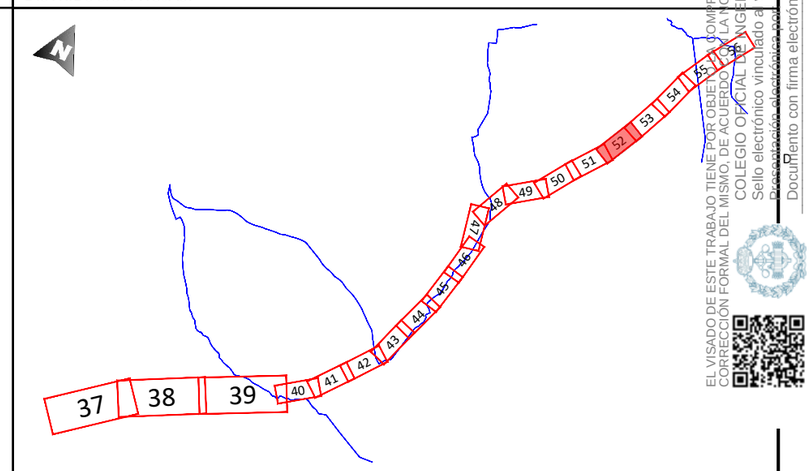

EL VISADO DE ESTE TRABAJO TIENE POR OBJETO COMPROBAR LA IDONEIDAD TÉCNICA Y LEGAL, LA CORRECTA DEFINICIÓN DE LOS BIENES Y DERECHOS AFECTADOS, EL CUMPLIMIENTO DE LA NORMATIVA TÉCNICA APLICABLE Y LA CORRECTA DISTRIBUCIÓN DE HONORARIOS DE ACUERDO CON LA LEY 2/1974 DE COLEGIOS PROFESIONALES Y EL R.D. 1000/2010 DE 5 DE AGOSTO.
COLEGIO OFICIAL DE INGENIEROS INDUSTRIALES DE BURGOS
Sello electrónico vinculado a visado nº 10220 de 2023
Documento con firma electrónica reconocida y verificable en colibp.e-gestion.es/validacion.aspx con CSV: VFslojjp0x563292023911914

NOTAS GENERALES:

REV.	FECHA	DESCRIPCIÓN	FIRMA
06			
05			
04			
03			
01			
01	28.07.23	INICIO PROYECTO	E.R.S.

EMITIDO PARA:
- ☐ Solo información
- ☐ Aprobar
- ☐ Presupuestar
- ☐ Construcción
- ☐ AS Built

PUERTO SOLAR ENERGY S.L.

solida

TÍTULO DE PROYECTO: Línea Aérea-Subterránea 220kV E/S AP.31 SET Promotores Puerto Santa María

TÍTULO DEL PLANO: PLANTA RBDA

REF. PLANO: SOIL2320401ALPGGE0

ESCALA: 1:1.000

Nº HOJA: 52 de 97

REV: 01

PROYECTADO	J.N.P.		21.09.23
DIBUJADO	F.R.B.		21.09.23
APROBADO	E.R.S.		21.09.23

DIN-A3

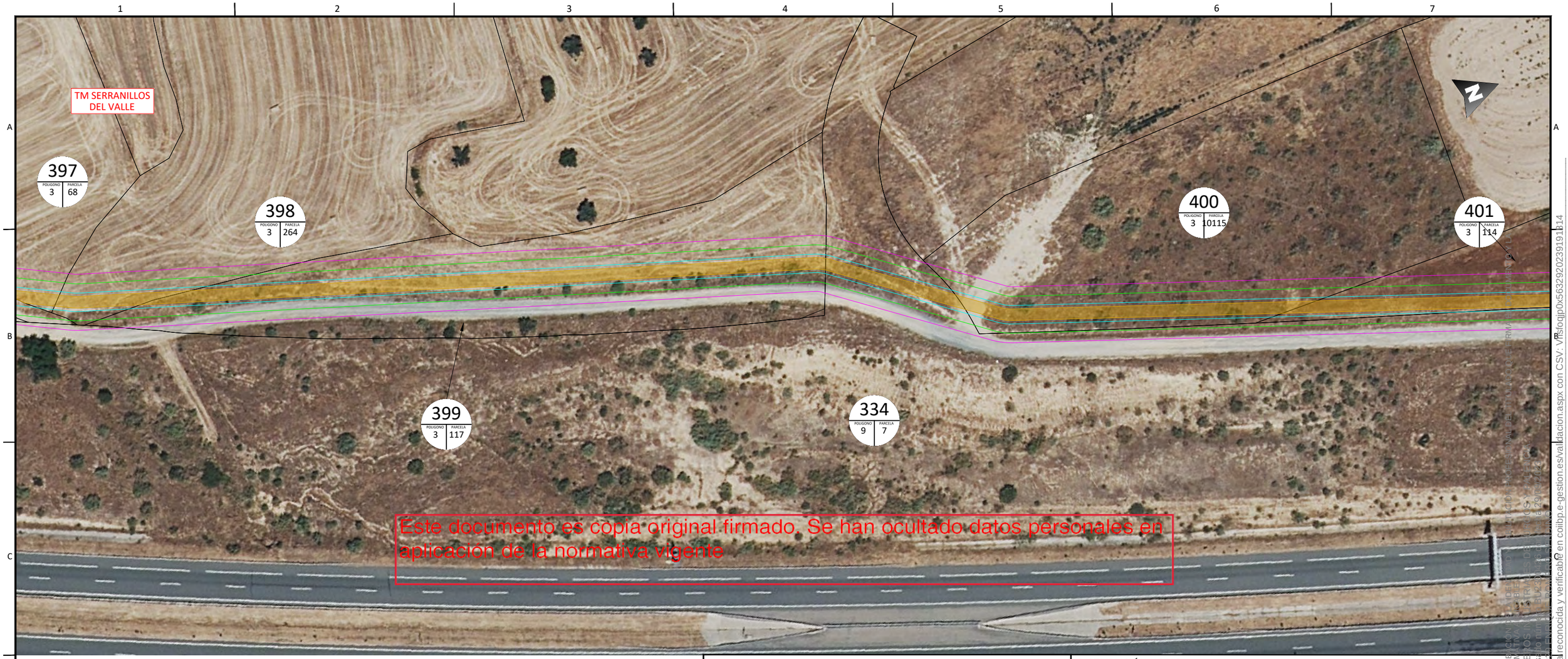

Este documento es copia original firmado. Se han ocultado datos personales en aplicación de la normativa vigente

Enrique Romero Sendino
Ingeniero Industrial
Colegiado en Burgos nº 1329

LEYENDA

- Ocupación de la canalización.
- Servidumbre permanente de paso.
- Ocupación temporal.
- Servidumbre de vuelo de conductor.
- Zona de no edificabilidad (vuelo de seguridad).
- Superficie de ocupación permanente de apoyo.
- Ocupación temporal del apoyo.
- Superficie de tala.
- Servidumbre de derecho de paso - acceso a apoyos.
- IDENTIFICADOR DE PARCELA (XXXX / PO / PA)
- Límite de término municipal.
- Límite de parcela.

DISTRIBUCIÓN HOJAS:

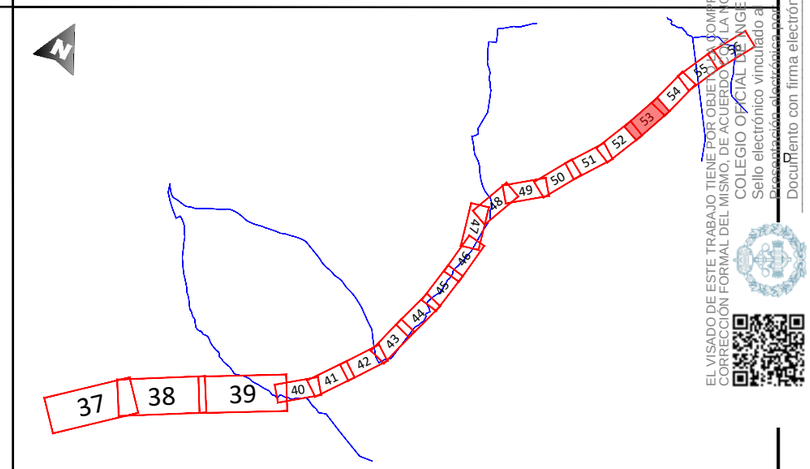

EL VISADO DE ESTE TRABAJO TIENE POR OBJETO COMPROBAR LA INTEGRIDAD, LA CORRECCIÓN FORMAL DEL MISMO, DE ACUERDO CON LA NORMATIVA VIGENTE APLICABLE. COLEGIO OFICIAL DE INGENIEROS TÉCNICOS INDUSTRIALES DE BURGOS
Sello electrónico vinculado al visado nº BU23-01-00 de fecha 20/09/23
Documento con firma electrónica reconocida y verificable en colibp.e-gestion.es/validacion.aspx con CSV: VFsfojjp0x563292023919114

NOTAS GENERALES:

REV.	FECHA	DESCRIPCIÓN	FIRMA
06			
05			
04			
03			
01			
01	28.07.23	INICIO PROYECTO	E.R.S.

EMITIDO PARA:
- ☐ Solo información
- ☐ Aprobar
- ☐ Presupuestar
- ☐ Construcción
- ☐ AS Built

PUERTO SOLAR ENERGY S.L.

solida

TÍTULO DE PROYECTO: Línea Aérea-Subterránea 220kV E/S AP.31 SET Promotores Puerto Santa María

TÍTULO DEL PLANO: PLANTA RBDA

REF. PLANO: SOIL2320401ALPGGE0

ESCALA: 1:1.000

Nº HOJA: 53 de 97

REV: 01

PROYECTADO	J.N.P.		21.09.23
DIBUJADO	F.R.B.		21.09.23
APROBADO	E.R.S.		21.09.23

DIN-A3

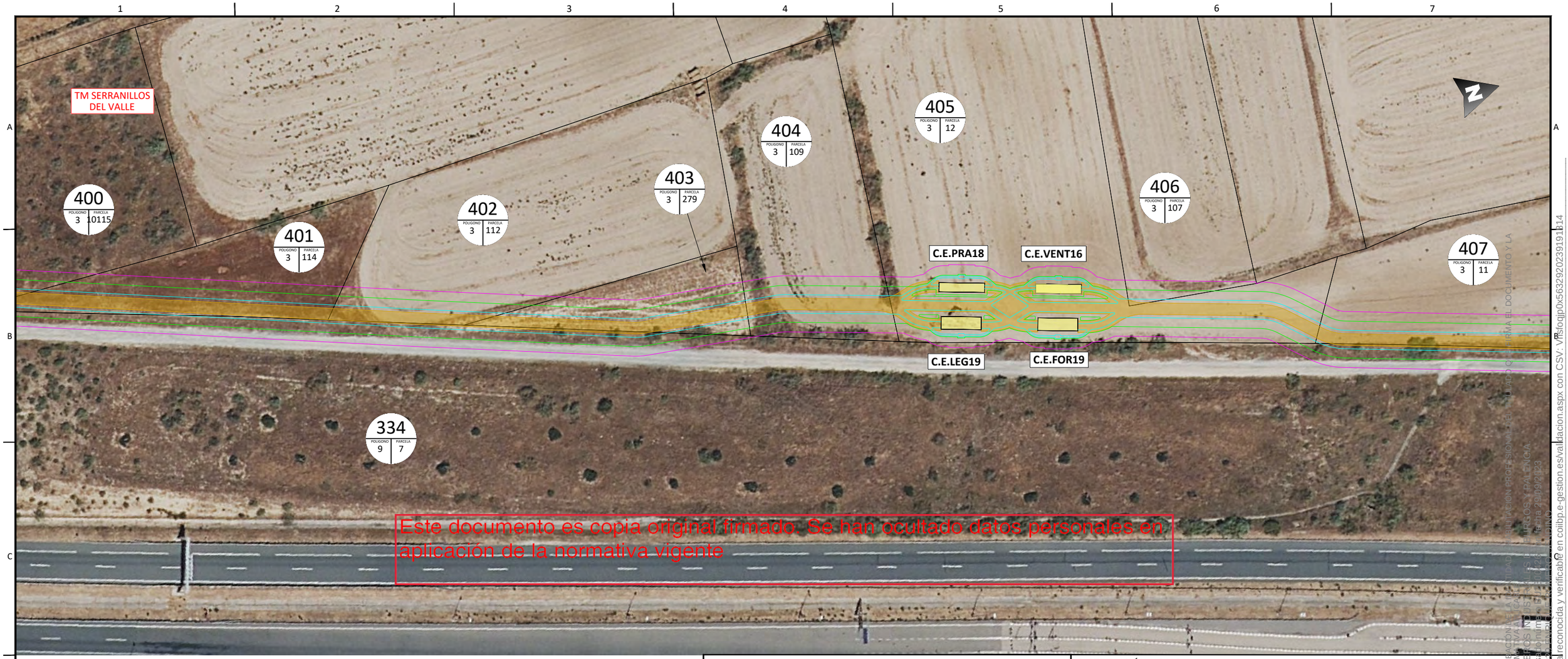

Este documento es copia original firmado. Se han ocultado datos personales en aplicación de la normativa vigente

Enrique Romero Sendino
Ingeniero Industrial
Colegiado en Burgos nº 1329

LEYENDA

- Ocupación de la canalización.
- Servidumbre permanente de paso.
- Ocupación temporal.
- Servidumbre de vuelo de conductor.
- Zona de no edificabilidad (vuelo de seguridad).
- Superficie de ocupación permanente de apoyo.
- Ocupación temporal del apoyo.
- Superficie de tala.
- Servidumbre de derecho de paso - acceso a apoyos.
- IDENTIFICADOR DE PARCELA
- Límite de término municipal.
- Límite de parcela.

DISTRIBUCIÓN HOJAS:

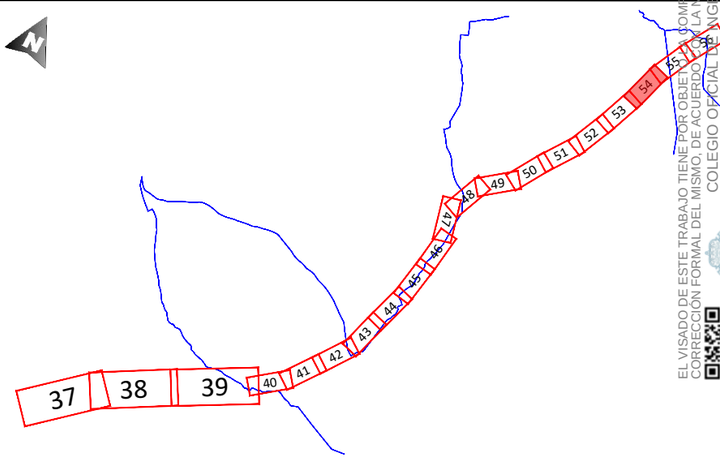

EL VISADO DE ESTE TRABAJO TIENE POR OBJETO COMPROBAR LA CALIDAD DOCUMENTAL, ATENDIENDO A LA CORRECCIÓN FORMAL DEL MISMO, DE ACUERDO CON LA NORMATIVA VIGENTE APLICABLE. EL VISADO NO PREJUZGA NI SUSTITUYE LA FUNCIÓN PROFESIONAL DEL TRABAJO ANTERIOR O POSTERIOR A ESTE VISADO, NI ACREDITA LA EXISTENCIA DE RELACIÓN CONTRACTUAL ALGUNA.
COLEGIO OFICIAL DE INGENIEROS INDUSTRIALES DE BURGOS Y PALENCIA
Sello electrónico vinculado a visado nº 2023-01-0223 de fecha 29/09/2023
Documento con firma electrónica reconocida y verificable en colibp.e-gestion.es/validacion.aspx con CSV: VFSfoqjp0x563292023919114

NOTAS GENERALES:

REV.	FECHA	DESCRIPCIÓN	FIRMA
06			
05			
04			
03			
01			
01	28.07.23	INICIO PROYECTO	E.R.S.

EMITIDO PARA:

- ☐ Solo información
- ☐ Aprobar
- ☐ Presupuestar
- ☐ Construcción
- ☐ AS Built

PUERTO SOLAR ENERGY S.L.

solida

TÍTULO DE PROYECTO: Línea Aérea-Subterránea 220kV E/S AP.31
SET Promotores Puerto Santa María

TÍTULO DEL PLANO: PLANTA RBDA

REF. PLANO: SOIL2320401ALPGGE0

ESCALA: 1:1.000

Nº HOJA: 54 de 97

REV: 01

PROYECTADO	J.N.P.		21.09.23
DIBUJADO	F.R.B.		21.09.23
APROBADO	E.R.S.		21.09.23

DIN-A3

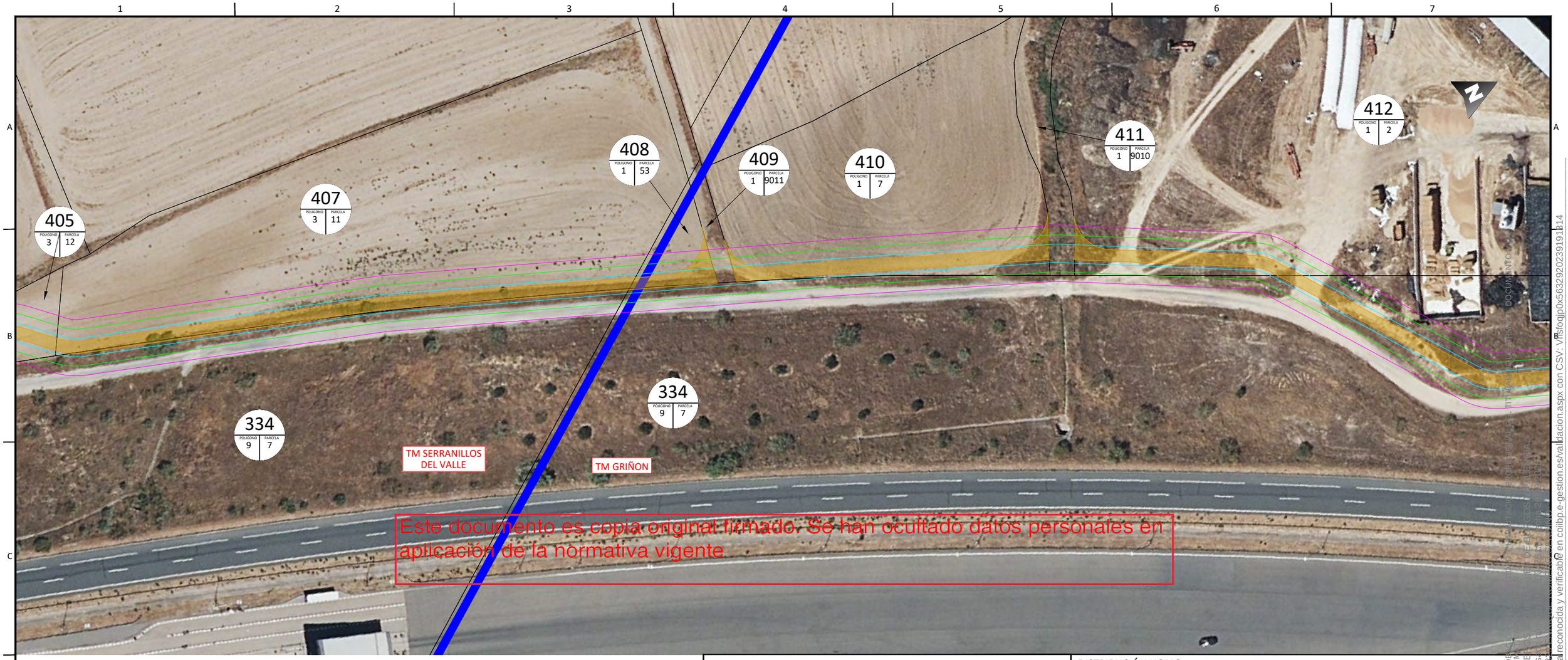

Este documento es copia original firmado. Se han ocultado datos personales en aplicación de la normativa vigente

Enrique Romero Sendino
Ingeniero Industrial
Colegiado en Burgos nº 1329

LEYENDA

- Ocupación de la canalización.
- Servidumbre permanente de paso.
- Ocupación temporal.
- Servidumbre de vuelo de conductor.
- Zona de no edificabilidad (vuelo de seguridad).
- Superficie de ocupación permanente de apoyo.
- Ocupación temporal del apoyo.
- Superficie de tala.
- Servidumbre de derecho de paso - acceso a apoyos.
- IDENTIFICADOR DE PARCELA
- Límite de término municipal.
- Límite de parcela.

DISTRIBUCIÓN HOJAS:

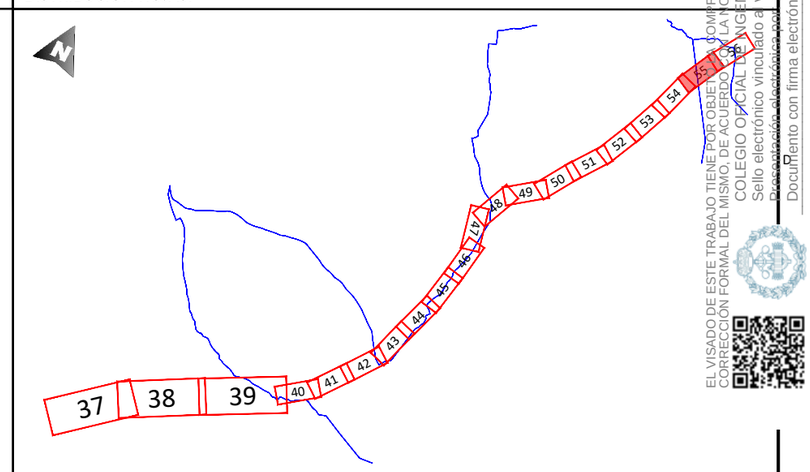

EL VISADO DE ESTE TRABAJO TIENE POR OBJETO COMPROBAR
CORRECCIÓN FORMAL DEL MISMO, DE ACUERDO CON LA NORMA
COLEGIO OFICIAL DE INGENIEROS INDUSTRIALES DE VALENCIA
Sello electrónico vinculado a visado
Documento con firma electrónica reconocida y verificable en colibp.e-gestion.es/validacion.aspx con CSV: VFslocjp0x563292023911914

NOTAS GENERALES:

REV.	FECHA	DESCRIPCIÓN	FIRMA
06			
05			
04			
03			
01			
01	28.07.23	INICIO PROYECTO	E.R.S.

EMITIDO PARA:

- ☐ Solo información
- ☐ Aprobar
- ☐ Presupuestar
- ☐ Construcción
- ☐ AS Built

PUERTO SOLAR ENERGY S.L.

solida

TÍTULO DE PROYECTO: Línea Aérea-Subterránea 220kV E/S AP.31 SET Promotores Puerto Santa María

TÍTULO DEL PLANO: PLANTA RBDA

REF. PLANO: SOIL2320401ALPGGE0

ESCALA: 1:1.000

Nº HOJA: 55 de 97

REV: 01

PROYECTADO	J.N.P.		21.09.23
DIBUJADO	F.R.B.		21.09.23
APROBADO	E.R.S.		21.09.23

DIN-A3

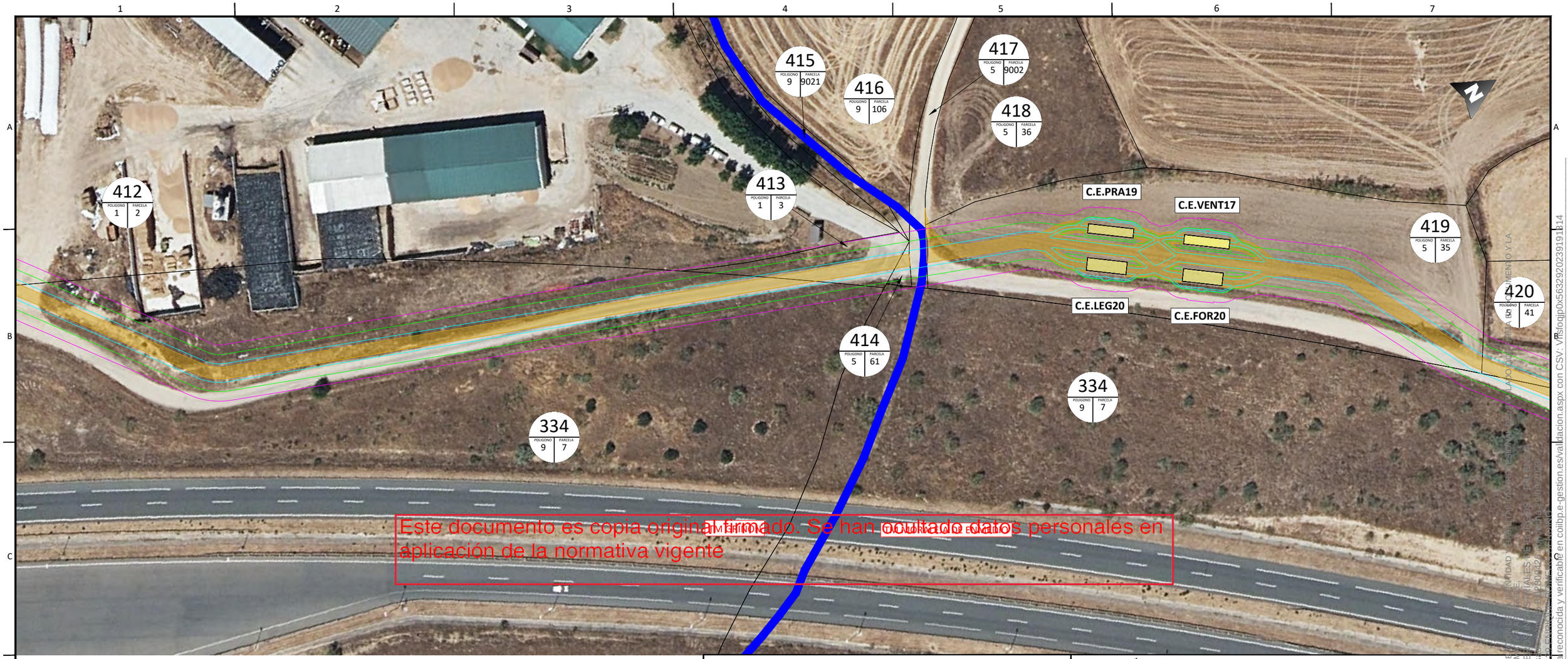

Este documento es copia original firmado. Se han ocultado datos personales en aplicación de la normativa vigente

Enrique Romero Sendino
Ingeniero Industrial
Colegiado en Burgos nº 1329

LEYENDA

- Ocupación de la canalización.
- Servidumbre permanente de paso.
- Ocupación temporal.
- Servidumbre de vuelo de conductor.
- Zona de no edificabilidad (vuelo de seguridad).
- Superficie de ocupación permanente de apoyo.
- Ocupación temporal del apoyo.
- Superficie de tala.
- Servidumbre de derecho de paso - acceso a apoyos.
- IDENTIFICADOR DE PARCELA (XXXX / POLIGONO / PARCELA)
- Límite de término municipal.
- Límite de parcela.

DISTRIBUCIÓN HOJAS:

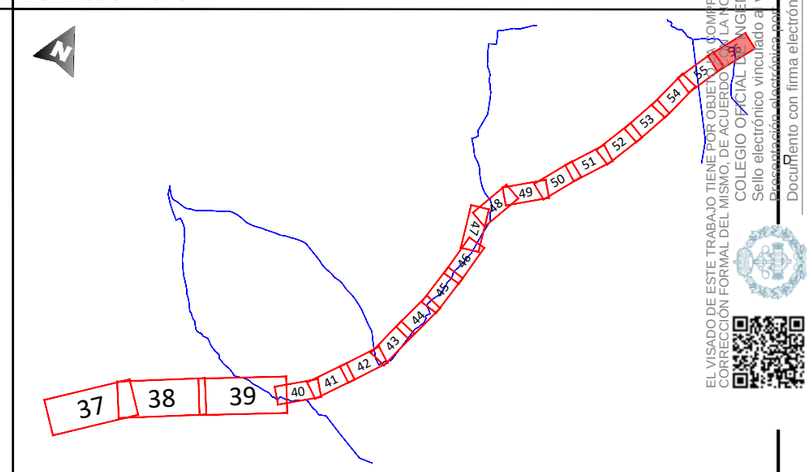

EL VISADO DE ESTE TRABAJO TIENE POR OBJETO COMPROBAR LA INTEGRIDAD, LA CALIDAD Y LA CORRECCIÓN FORMAL DEL MISMO, DE ACUERDO CON LA NORMATIVA VIGENTE APLICADA POR EL COLEGIO OFICIAL DE INGENIEROS INDUSTRIALES DE BURGOS Y LA LEY 2/2004 DE 25 DE FEBRERO
Sello electrónico vinculado al visado nº B-2280422 de fecha 21/09/2023
Documento con firma electrónica reconocida y verificable en coilbp.e-gestion.es/validacion.aspx con CSV: VFsfojjp0x563292023911914

NOTAS GENERALES:

REV.	FECHA	DESCRIPCIÓN	FIRMA
06			
05			
04			
03			
01			
01	28.07.23	INICIO PROYECTO	E.R.S.

EMITIDO PARA:
- ☐ Solo información
- ☐ Aprobar
- ☐ Presupuestar
- ☐ Construcción
- ☐ AS Built

PUERTO SOLAR ENERGY S.L.

solida

TÍTULO DE PROYECTO: Línea Aérea-Subterránea 220kV E/S AP.31
SET Promotores Puerto Santa María

TÍTULO DEL PLANO: PLANTA RBDA

REF. PLANO: SOIL2320401ALPGGE0

ESCALA:	Nº HOJA:				
1:1.000	56 de 97	PROYECTADO	J.N.P.		21.09.23
	REV: 01	DIBUJADO	F.R.B.		21.09.23
		APROBADO	E.R.S.		21.09.23

DIN-A3

Este documento es copia original firmado. Se han ocultado datos personales en aplicación de la normativa vigente

Enrique Romero Sendino
Ingeniero Industrial
Colegiado en Burgos nº 1329

LEYENDA

- Ocupación de la canalización.
- Servidumbre permanente de paso.
- Ocupación temporal.
- Servidumbre de vuelo de conductor.
- Zona de no edificabilidad (vuelo de seguridad).
- Superficie de ocupación permanente de apoyo.
- Ocupación temporal del apoyo.
- Superficie de tala.
- Servidumbre de derecho de paso - acceso a apoyos.
- IDENTIFICADOR DE PARCELA (XXXX / XX / XX)
- Límite de término municipal.
- Límite de parcela.

DISTRIBUCIÓN HOJAS:

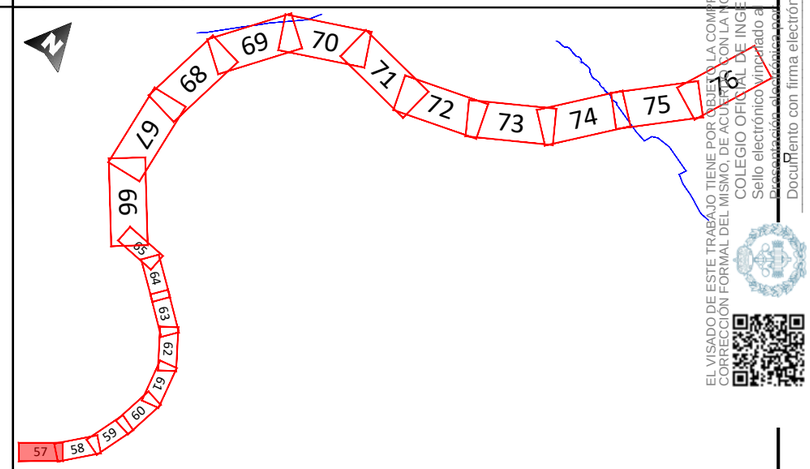

EL VISADO DE ESTE TRABAJO TIENE POR OBJETO LA COMPROBACIÓN DE DATOS DEMÁNDADOS Y QUE PUEDEN SER OBJETO DE COMPROBACIÓN POR EL COLEGIADO QUE LO FIRMA
CORRECCIÓN FORMAL DEL MISMO, DE ACUERDO CON LA NORMA VIGENTE APLICABLE. ESTE VISADO NO ACREDITA LA CORRECCIÓN TÉCNICA DEL TRABAJO NI LA ACTIVIDAD PROFESIONAL DESARROLLADA, QUE ESTARÁ SOMETIDA A LA LEGISLACIÓN SECTORIAL Y ESTATUTARIA ESPECÍFICA.
COLEGIO OFICIAL DE INGENIEROS INDUSTRIALES DE VALENCIA
Sello electrónico vinculado a visado nº VI23-01223 de fecha 20/09/2023
Documento con firma electrónica reconocida y verificable en colibp.e-gestion.es/validacion.aspx con CSV: VRsfojjp0x563292023919114

NOTAS GENERALES:

REV.	FECHA	DESCRIPCIÓN	FIRMA
06			
05			
04			
03			
01			
01	28.07.23	INICIO PROYECTO	E.R.S.

EMITIDO PARA:
- ☐ Solo información
- ☐ Aprobar
- ☐ Presupuestar
- ☐ Construcción
- ☐ AS Built

PUERTO SOLAR ENERGY S.L.

solida

TÍTULO DE PROYECTO: Línea Aérea-Subterránea 220kV E/S AP.31 SET Promotores Puerto Santa María

TÍTULO DEL PLANO: PLANTA RBDA

REF. PLANO: SOIL2320401ALPGGE0

ESCALA: 1:1.000

Nº HOJA: 57 de 97

REV: 01

PROYECTADO	J.N.P.		21.09.23
DIBUJADO	F.R.B.		21.09.23
APROBADO	E.R.S.		21.09.23

DIN-A3

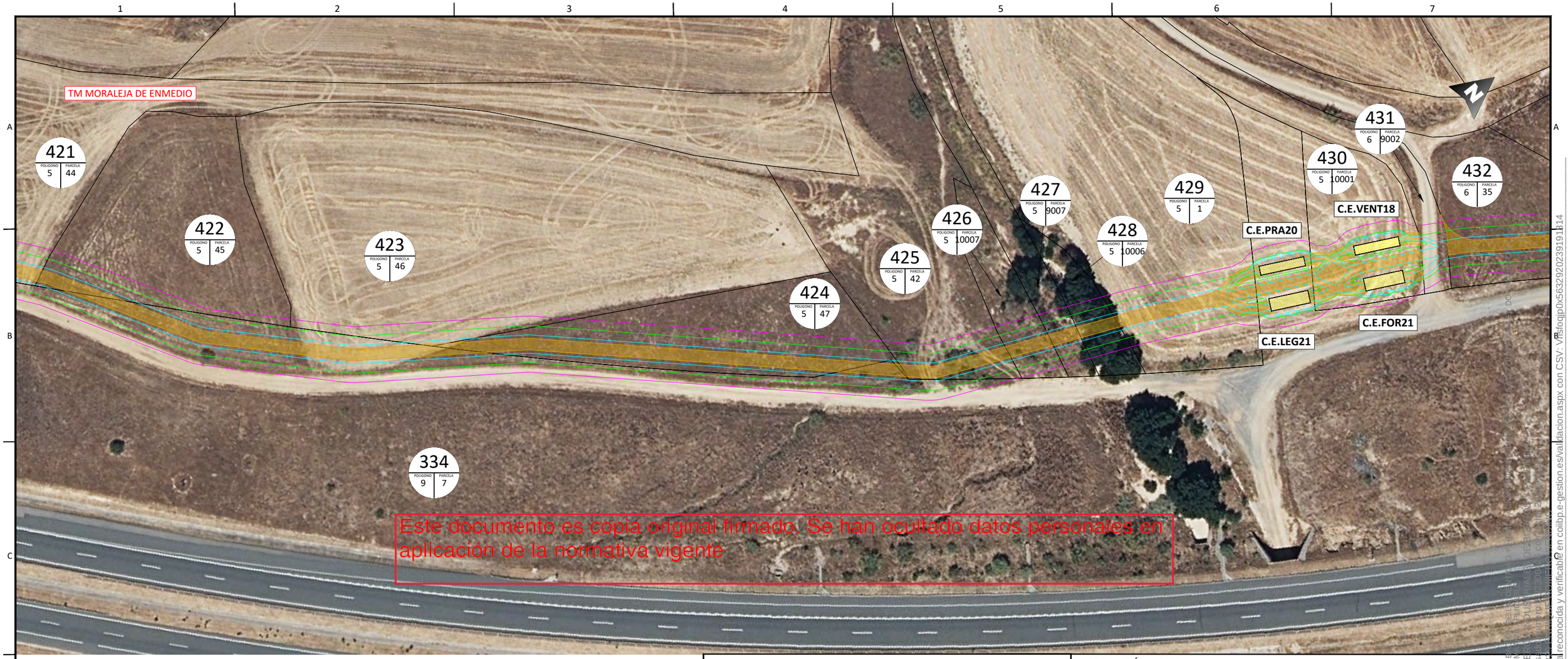

Este documento es copia original firmado. Se han ocultado datos personales en aplicación de la normativa vigente

Enrique Romero Sendino
Ingeniero Industrial
Colegiado en Burgos nº 1329

LEYENDA

- Ocupación de la canalización.
- Servidumbre permanente de paso.
- Ocupación temporal.
- Servidumbre de vuelo de conductor.
- Zona de no edificabilidad (vuelo de seguridad).
- Superficie de ocupación permanente de apoyo.
- Ocupación temporal del apoyo.
- Superficie de tala.
- Servidumbre de derecho de paso - acceso a apoyos.
- IDENTIFICADOR DE PARCELA
- Límite de término municipal.
- Límite de parcela.

DISTRIBUCIÓN HOJAS:

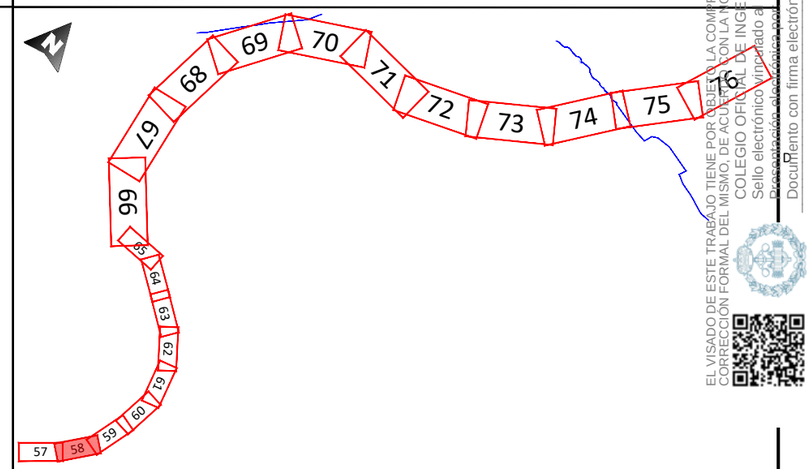

NOTAS GENERALES:

REV.	FECHA	DESCRIPCIÓN	FIRMA
06			
05			
04			
03			
01			
01	28.07.23	INICIO PROYECTO	E.R.S.

EMITIDO PARA:

- ☐ Solo información
- ☐ Aprobar
- ☐ Presupuestar
- ☐ Construcción
- ☐ AS Built

PUERTO SOLAR ENERGY S.L.

solida

TÍTULO DE PROYECTO: Línea Aérea-Subterránea 220kV E/S AP.31
SET Promotores Puerto Santa María

TÍTULO DEL PLANO: PLANTA RBDA

REF. PLANO: SOIL2320401ALPGGE0

ESCALA: 1:1.000

Nº HOJA: 58 de 97

REV: 01

PROYECTADO	J.N.P.		21.09.23
DIBUJADO	F.R.B.		21.09.23
APROBADO	E.R.S.		21.09.23

DIN-A3

EL VISADO DE ESTE TRABAJO TIENE POR OBJETO LA COMPROBACIÓN DE LA CORRECTA APLICACIÓN DE LA NORMATIVA TÉCNICA Y DE ACUERDO CON LA NORMATIVA ... DOCUMENTO ... COLEGIO OFICIAL DE INGENIEROS INDUSTRIALES DE ... Sello electrónico vinculado a visado ... Documento con firma electrónica reconocida y verificable en colibp.e-gestion.es/validacion.aspx con CSV: VR-sfojqjp0x563292023919114

Este documento es copia original firmado. Se han ocultado datos personales en aplicación de la normativa vigente

Enrique Romero Sendino
Ingeniero Industrial
Colegiado en Burgos nº 1329

LEYENDA

- Ocupación de la canalización.
- Servidumbre permanente de paso.
- Ocupación temporal.
- Servidumbre de vuelo de conductor.
- Zona de no edificabilidad (vuelo de seguridad).
- Superficie de ocupación permanente de apoyo.
- Ocupación temporal del apoyo.
- Superficie de tala.
- Servidumbre de derecho de paso - acceso a apoyos.
- IDENTIFICADOR DE PARCELA (XXXX / P / P)
- Límite de término municipal.
- Límite de parcela.

DISTRIBUCIÓN HOJAS:

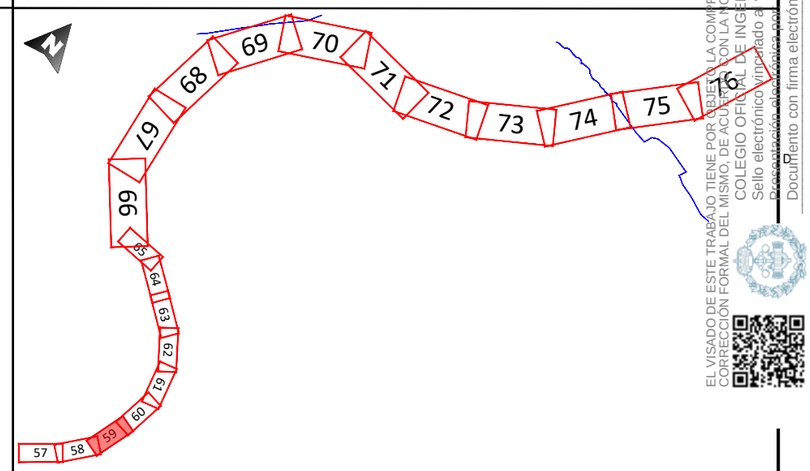

NOTAS GENERALES:

REV.	FECHA	DESCRIPCIÓN	FIRMA
06			
05			
04			
03			
01			
01	28.07.23	INICIO PROYECTO	E.R.S.

EMITIDO PARA:
- ☐ Solo información
- ☐ Aprobar
- ☐ Presupuestar
- ☐ Construcción
- ☐ AS Built

PUERTO SOLAR ENERGY S.L.

solida

TÍTULO DE PROYECTO: Línea Aérea-Subterránea 220kV E/S AP.31 SET Promotores Puerto Santa María

TÍTULO DEL PLANO: PLANTA RBDA

REF. PLANO: SOIL2320401ALPGGE0

ESCALA: 1:1.000

Nº HOJA: 59 de 97

REV: 01

PROYECTADO	J.N.P.		21.09.23
DIBUJADO	F.R.B.		21.09.23
APROBADO	E.R.S.		21.09.23

DIN-A3

EL VISADO DE ESTE TRABAJO TIENE POR OBJETO LA COMPROBACIÓN DE LA IDENTIDAD Y CUALIDAD PROFESIONAL, CONFORME A LO DISPUESTO EN LA LEY 2/74 DE COLEGIOS PROFESIONALES, Y EL ESTATUTO GENERAL DE LA ABOGACÍA ESPAÑOLA. CORRECCIÓN FORMAL DEL MISMO, DE ACUERDO CON LA NORMATIVA VIGENTE. EL VISADO NO PREJUZGA LA VALIDEZ TÉCNICA NI EL CONTENIDO DE LOS TRABAJOS A LOS QUE SE REFIERE.
COLEGIO OFICIAL DE INGENIEROS INDUSTRIALES DE CASTILLA Y LEÓN
Sello electrónico vinculado a visado nº VI01190114 de fecha 21/09/23
Documento con firma electrónica reconocida y verificable en colibp.e-gestion.es/validacion.aspx con CSV: VFsfocjjp0x563292023919114

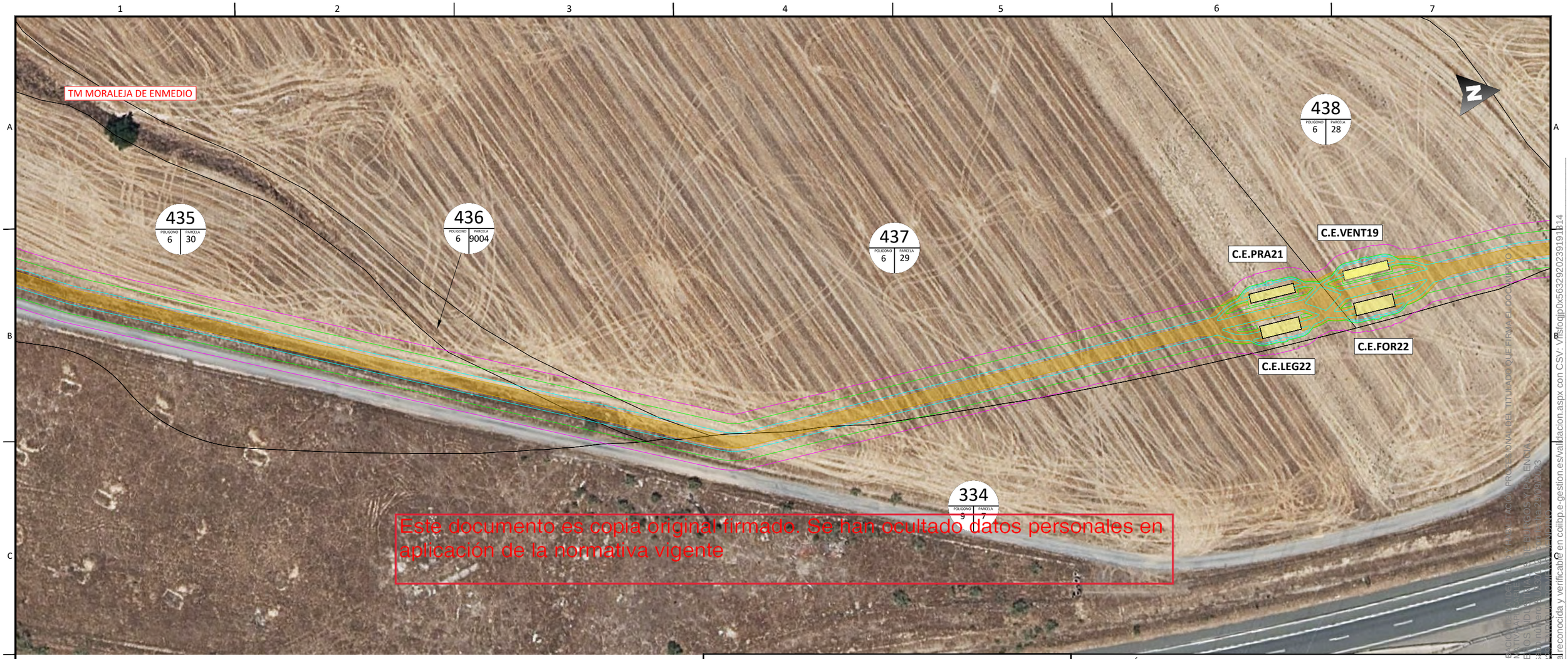

Este documento es copia original firmado. Se han ocultado datos personales en aplicación de la normativa vigente

Enrique Romero Sendino
Ingeniero Industrial
Colegiado en Burgos nº 1329

LEYENDA

- Ocupación de la canalización.
- Servidumbre permanente de paso.
- Ocupación temporal.
- Servidumbre de vuelo de conductor.
- Zona de no edificabilidad (vuelo de seguridad).
- Superficie de ocupación permanente de apoyo.
- Ocupación temporal del apoyo.
- Superficie de tala.
- Servidumbre de derecho de paso - acceso a apoyos.
- XXXX PARCELA / POLIGONO — IDENTIFICADOR DE PARCELA
- Límite de término municipal.
- Límite de parcela.

DISTRIBUCIÓN HOJAS:

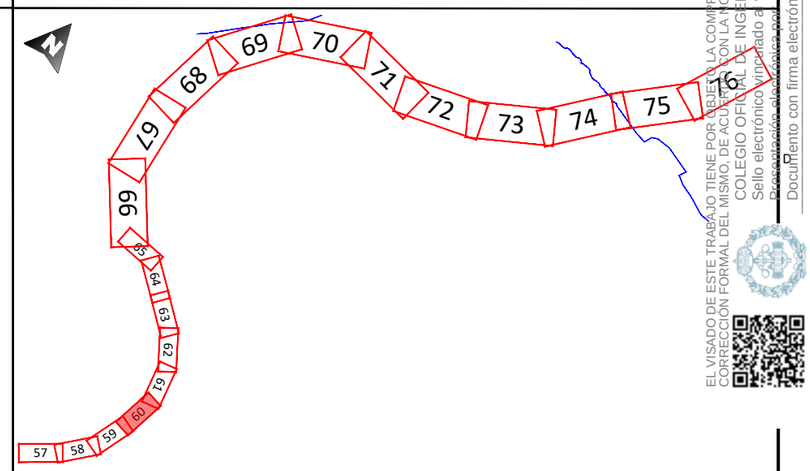

EL VISADO DE ESTE TRABAJO TIENE POR OBJETO LA COMPROBACIÓN DE LA DEFINICIÓN, CONTENIDO Y ESTRUCTURA DE ACUERDO CON LA NORMATIVA APLICABLE, PERO NO ENTRA A VALORAR LOS DATOS, CÁLCULOS Y OPINIONES QUE FIRMA EL DOCUMENTO QUE SE VISA, ASUMIENDO SU AUTOR LA RESPONSABILIDAD DE LOS MISMOS.
COLEGIO OFICIAL DE INGENIEROS INDUSTRIALES DE BURGOS
Sello electrónico (vinculado al visado número 2329/23)
Documento con firma electrónica reconocida y verificable en colibp.e-gestion.es/validacion.aspx con CSV: VFSlodjp0x563292023919114

NOTAS GENERALES:

REV.	FECHA	DESCRIPCIÓN	FIRMA
06			
05			
04			
03			
01			
01	28.07.23	INICIO PROYECTO	E.R.S.

EMITIDO PARA:
- ☐ Solo información
- ☐ Aprobar
- ☐ Presupuestar
- ☐ Construcción
- ☐ AS Built

PUERTO SOLAR ENERGY S.L.

solida

TÍTULO DE PROYECTO: Línea Aérea-Subterránea 220kV E/S AP.31 SET Promotores Puerto Santa María

TÍTULO DEL PLANO: PLANTA RBDA

REF. PLANO: SOIL2320401ALPGGE0

ESCALA:	Nº HOJA:			
1:1.000	60 de 97	PROYECTADO	J.N.P.	21.09.23
	REV: 01	DIBUJADO	F.R.B.	21.09.23
		APROBADO	E.R.S.	21.09.23

DIN-A3

Este documento es copia original firmado. Se han ocultado datos personales en aplicación de la normativa vigente

Enrique Romero Sendino
Ingeniero Industrial
Colegiado en Burgos nº 1329

LEYENDA

- Ocupación de la canalización.
- Servidumbre permanente de paso.
- Ocupación temporal.
- Servidumbre de vuelo de conductor.
- Zona de no edificabilidad (vuelo de seguridad).
- Superficie de ocupación permanente de apoyo.
- Ocupación temporal del apoyo.
- Superficie de tala.
- Servidumbre de derecho de paso - acceso a apoyos.
- IDENTIFICADOR DE PARCELA
- Límite de término municipal.
- Límite de parcela.

DISTRIBUCIÓN HOJAS:

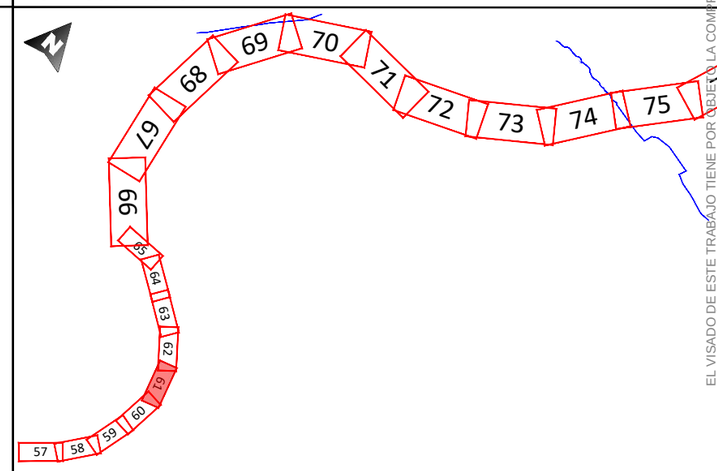

NOTAS GENERALES:

REV.	FECHA	DESCRIPCIÓN	FIRMA
06			
05			
04			
03			
01			
01	28.07.23	INICIO PROYECTO	E.R.S.

EMITIDO PARA:

- ☐ Solo información
- ☐ Aprobar
- ☐ Presupuestar
- ☐ Construcción
- ☐ AS Built

PUERTO SOLAR ENERGY S.L.

solida

TÍTULO DE PROYECTO: Línea Aérea-Subterránea 220kV E/S AP.31
SET Promotores Puerto Santa María

TÍTULO DEL PLANO: PLANTA RBDA

REF. PLANO: SOIL2320401ALPGGE0

ESCALA: 1:1.000

Nº HOJA: 61 de 97

REV: 01

PROYECTADO	J.N.P.		21.09.23
DIBUJADO	F.R.B.		21.09.23
APROBADO	E.R.S.		21.09.23

DIN-A3

EL VISADO DE ESTE TRABAJO TIENE POR OBJETO LA COMPROBACIÓN DE LA CORRECTA ESTRUCTURACIÓN PROFESIONAL Y ADECUACIÓN AL ORDEN (HABILITACIÓN) CORRECCIÓN FORMAL DEL MISMO, DE ACUERDO CON LA NORMATIVA VIGENTE EN EL MOMENTO DE SU EMISIÓN. COLEGIO OFICIAL DE INGENIEROS INDUSTRIALES DE BURGOS. BURGOS, A
Sello electrónico vinculado al visado nº 1329 de EnrIque Romero Sendino
Documento con firma electrónica reconocida y verificable en colibp.e-gestion.es/validacion.aspx con CSV: VFSfocjp0x563292023911914

Este documento es copia original firmado. Se han ocultado datos personales en aplicación de la normativa vigente

EL VISADO DE ESTE TRABAJO TIENE POR OBJETO LA COMPROBACIÓN DE LA DOCUMENTACIÓN ESTABLECIDA EN LA NORMATIVA ESTATAL Y AUTONÓMICA EN CONCORDANCIA CON LA CORRECCIÓN FORMAL DEL MISMO, DE ACUERDO CON LA NORMATIVA ESTATAL Y AUTONÓMICA EN MATERIA DE COLEGIACIÓN Y ATRIBUCIONES PROFESIONALES. COLEGIO OFICIAL DE INGENIEROS INDUSTRIALES DE BURGOS
Sello electrónico vinculado a visado nuevo RU2320422 de fecha 20/09/2023
Documento con firma electrónica reconocida y verificado en colibp.e-gestion.es/validacion.aspx con CSV: VFslojjp0x563292023919114

Enrique Romero Sendino
Ingeniero Industrial
Colegiado en Burgos nº 1329

LEYENDA

- Ocupación de la canalización.
- Servidumbre permanente de paso.
- Ocupación temporal.
- Servidumbre de vuelo de conductor.
- Zona de no edificabilidad (vuelo de seguridad).
- Superficie de ocupación permanente de apoyo.
- Ocupación temporal del apoyo.
- Superficie de tala.
- Servidumbre de derecho de paso - acceso a apoyos.
- IDENTIFICADOR DE PARCELA (XXXX / P / P)
- Límite de término municipal.
- Límite de parcela.

DISTRIBUCIÓN HOJAS:

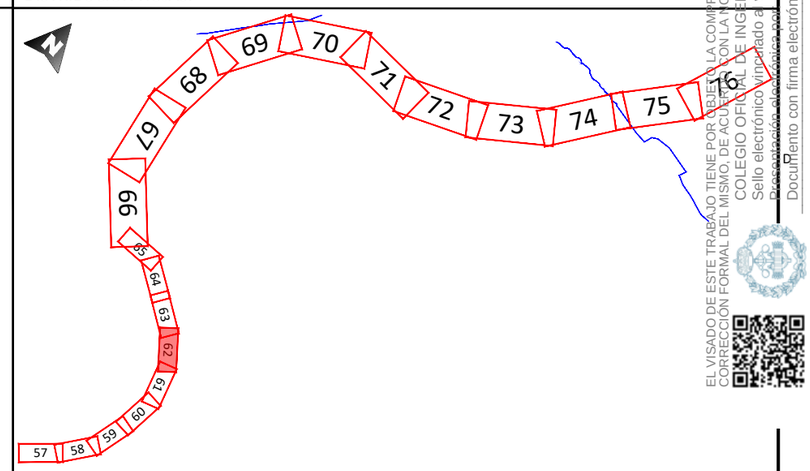

NOTAS GENERALES:

REV.	FECHA	DESCRIPCIÓN	FIRMA
06			
05			
04			
03			
01			
01	28.07.23	INICIO PROYECTO	E.R.S.

EMITIDO PARA:
- ☐ Solo información
- ☐ Aprobar
- ☐ Presupuestar
- ☐ Construcción
- ☐ AS Built

PUERTO SOLAR ENERGY S.L.

solida

TÍTULO DE PROYECTO: Línea Aérea-Subterránea 220kV E/S AP.31
SET Promotores Puerto Santa María

TÍTULO DEL PLANO: PLANTA RBDA

REF. PLANO: SOIL2320401ALPGGE0

ESCALA: 1:1.000

Nº HOJA: 62 de 97

REV: 01

PROYECTADO	J.N.P.		21.09.23
DIBUJADO	F.R.B.		21.09.23
APROBADO	E.R.S.		21.09.23

DIN-A3